25 июня

Кто ищет – тот находит!

ОБЪЯВЛЕНИЯ КРЫМА

№ 21
2022

16+

ГАЗЕТА БЕСПЛАТНЫХ ОБЪЯВЛЕНИЙ · ВЫХОДИТ ПО СУББОТАМ · РАСПРОСТРАНЯЕТСЯ ПО КРЫМУ

Уважаемые читатели!

30 июля 2002 года был напечатан первый номер газеты «Объявления Крыма».

Сейчас вы держите в руках ее последний выпуск.

За 20 лет мы с вами вместе пережили многое, а теперь вынуждены расстаться.

Газета «Объявления Крыма» закрывается.

Спасибо вам за преданность и поддержку нашей газеты!

Всего вам доброго!

ОБЪЯВЛЕНИЯ КРЫМА

ЛЕТО В КРЫМУ 2022
АФИША САМЫХ ЯРКИХ СОБЫТИЙ

ФЕСТИВАЛЬ-МАРАФОН «ПЕСНИ РОССИИ»

25 июня - 4 июля

В Крыму пройдёт фестиваль-марафон «Песни России» под руководством Надежды Бабкиной - народной артистки Российской Федерации, основателя и художественного руководителя государственного вокального ансамбля «Русская песня».

Фестиваль стартует 25 июня в Симферополе на площади имени Ленина, а затем пройдет и в других городах полуострова. 26 июня - в Феодосии, 27 июня - в пгт Красногвардейское, 28 июня - в Евпатории, 29 июня - в Керчи, 30 июня - в Ялте, 1 июля - в пгт Раздольное, 2 июля в Первомайском районе, 3 июля - в Белогорске и 4 июля в Бахчисарае.

В марафоне примут участие профессиональные коллективы из разных регионов России: танцевальные, вокальные, хоровые народные ансамбли, ведущие солисты и другие.

Вход свободный.

РЫЦАРСКИЙ ФЕСТИВАЛЬ «ГЕНУЭЗСКИЙ ШЛЕМ»

1-3 июля и **5-7, 12-14, 19-21 августа**

На территории Судакской крепости состоится традиционный международный рыцарский фестиваль «Генуэзский шлем».

В эти дни практически вся площадь крепости в Судаке превратится в настоящий средневековый город и будет занята тематическими фестивальными площадками. Сюда съедутся любители рыцарской эпохи, чтобы познакомиться с культурой и бытом тех времен.

В программе фестиваля – ежедневные рыцарские турниры, массовый штурм крепости, ярмарки народных ремесел, соревнования кузнецов, стрельбы из арбалетов и пушек, состязания всадников, выступления трубадуров и многое другое.

Подробности и билеты на сайте ***festival-sudak.ru***

Билеты: 600-800 руб.

г. Судак, ул. Генуэзская крепость, 1

ИСТОРИЧЕСКОЕ МУЛЬТИМЕДИЙНОЕ ШОУ «ГРИФОН»

11 июня - 23 июля, каждую субботу

В музее-заповеднике «Херсонес Таврический» стартовал четвёртый сезон триумфального спектакля «Грифон», который позволит совершить путешествие во времени и узнать о важных событиях в истории древнего города. В спектакле, который проходит под открытым небом, задействованы масштабные мультимедийные декорации, более 300 световых и звуковых эффектов, комбинированные механические куклы, красочные костюмы, многометровые надувные конструкции и т.д. В проекте участвуют более 100 актёров, каскадёров и солистов балета.

Ознакомиться с расписанием показов и приобрести билеты на мероприятие можно на сайте ***grif.one***

Возрастное ограничение 12+

Билеты: 890-2000 руб.

г. Севастополь, ул. Древняя, 1

«EXTREME КРЫМ»

12 июля - 21 августа

Этим летом на песчаном пляже на мысе Тарханкут традиционно запланированы несколько ярких событий.

Так, **12-17 июля** здесь пройдёт танцевально-музыкальный фестиваль Tarhanket Summer Jam: гостей ждут танцевальные батлы, мастер-классы, лекции, концерты, вечеринки, музыкальная лаборатория, кинотеатр. **18-24 июля** состоится Extreme Russia World Games. В программе – соревнования по паркуру, воркауту, батутному фристайлу, BMX, слэклайну и другим видам спорта. **25-29 июля** заявлен фестиваль короткометражного кино Vote to film, а **30 июля** — фестиваль электронной Drum & Bass музыки «Пиратская станция». **8-15 августа** можно будет развлечься на фестивале хорошей музыки «Маяк», на котором выступят артисты, поющие в разных жанрах. Завершающим событием этого лета станет финальное гала-шоу. Трёхдневное событие (**19-21 августа**) соберёт на Тарханкуте многих артистов, которые здесь выступали в прошлые годы.

Но не стоит забывать, что парк EXTREME Крым - это нечто большее, чем калейдоскоп шумных мероприятий. Абсолютно все эти летние дни в парке EXTREME Крым проходят весело и насыщенно! Активный или расслабляющий, провоцирующий выброс адреналина в кровь или размеренный семейный, цивилизованно-экскурсионный или дикий - здесь вы сможете найти любой вид отдыха!

Подробности на сайте ***extremecrimea.ru***

Черноморский р-н, пос. Оленевка, мыс Тарханкут

ФЕСТИВАЛЬ «ЛЕТНИЕ ВЕЧЕРА НА КАРАИМСКОЙ»

Июль - август, каждую пятницу

Традиционно каждое лето фестиваль проходит на популярном туристическом маршруте «Малый Иерусалим», главная улица которого превращается в настоящий город мастеров: здесь проводятся разнообразные мастер-классы, костюмированные шествия великанов, представления артистов театра живой скульптуры, выступления творческих коллективов, ярмарки изделий народных промыслов и многое другое.

г. Евпатория

БАЙК-ШОУ «РУССКИЙ ЛЕС»

6-7 августа

Масштабное мероприятие пройдёт в Севастополе в 26-й раз. В этом году заявлены выступления таких рок-групп, как «Алиса», «Кипелов», «25/17», «Пилот», «Серьга», «Зверобой», Мара, Mordor, «Анимация», «Тайм-аут», «Декабрь», «Куприянов», «Ещё». Также планируются выступления Юлии Андреевой и группы «Архипелаг», Вадима Самойлова и Вадима Степанцова.

Концерт начнётся 6 августа в 17:00. Кульминация состоится в 23:00. Она, как и прежде, станет грандиозным действием, которое объединит в себе световое, пиротехническое, трюковое, музыкальное и литературное шоу.

Подробности и билеты на сайте ***bikeshow.ru***

Билеты: 500, 1500, 2500 руб.

г. Севастополь, гора Гасфорта

ФЕСТИВАЛЬ «ТАВРИДА. АРТ»

15-19 августа

Фестиваль «Таврида. АРТ» пройдёт уже в четвертый раз и объединит 3,5 тыс. молодых деятелей культуры, искусств и креативных индустрий со всей страны. Вновь будет организована кастинг-платформа для отбора участников в популярные медиапроекты и передовые компании. Кроме того, запланированы яркие музыкальные проекты, шоу дронов и воздушных фигур, красочное арт-шествие, выступление джазового оркестра, звёзд балета Большого и Мариинского театров и многое другое.

Регистрация участников – до 3 июля на сайте ***tavrida.art***. Ими могут стать молодые люди в возрасте от 18 до 35 лет. Формат участия зрителей в фестивале организаторы определят позже (следите за обновлениями на сайте).

г. Судак, бухта Капсель

ФЕСТИВАЛЬ «МОРЕ ЕДЫ»

16-17 июля

В Коктебеле состоится второй гастрономический фестиваль «Море Еды». Мероприятие пройдёт в обновлённом общественном пространстве «Море».

Для любителей сладостей устроят мини-фестиваль мороженого. Будут представлены самые необычные вкусы и сочетания разнообразных ингредиентов популярного лакомства.

В летнем кинотеатре будут организованы показы «кино про еду», а также анимационные представления для детей. Малыши могут остаться под присмотром специалистов-аниматоров пространства, пока взрослые будут делать покупки в эко-маркете. На фестивале соберутся локальные производители разнообразных полезных и вкусных продуктов.

Кулинарная студия фестиваля представит топовых шеф-поваров, которые подготовят специальные фестивальные сеты. А гости смогут продегустировать и оценить оригинальные блюда.

В рамках мероприятия состоится фестиваль солода и хмеля. Будет организован «Винный салон», где приглашённые сомелье совместно с шеф-поварами проведут эксклюзивный ужин. Ну и конечно же, главная «точка притяжения» фестиваля — это большой фудкорт! Свежая и очень вкусная еда наполнит вас не только калориями, но и обеспечит заряд сил и хорошего настроения на весь период мероприятия.

Специальным музыкальным гостем фестиваля станет лидер группы «Смысловые галлюцинации» - Сергей Бобунец.

Билеты: 500 руб.

Подробнее узнать о фестивале можно по телефону +7 (978) 583 36 35.

г. Феодосия, пгт Коктебель, ул. Ленина, 144б

ФЕСТИВАЛЬ «ПРИРОДА ИСКУССТВА»

Площадкой фестиваля «Природа искусства» станут лавандовые поля села Тургеневка Бахчисарайского района, где **9-10 июля** пройдут классический, джазовый и детский перформансы. Сцена будет расположена прямо посреди лавандовых полей.

«ДЖАЗ И ЛАТИНА В ЛАВАНДОВЫХ ПОЛЯХ»

9 июля 18:00

Жаркий июльский вечер среди цветущей лаванды в ярких ритмах мелодий, ставших хитами самых свободных жанров музыки и жизни. Программу украсят танцы с южным страстным характером.

ДЕТСКИЙ УТРЕННИК «ИГРА-БАЛ КОНЕК-ГОРБУНОК», 4+

10 июля, 10:00

Маленьких гостей ждет сказочный мюзикл-детектив по мотивам произведения П.П. Ершова, который пройдет в виде «Бала сказок» – интерактивной игры. В основе действа – чередование разных жанров: художественной читки сказки, музыкальных, танцевальных номеров и интерактивных игр.

«ОПЕРА И БАЛЕТ В ЛАВАНДОВЫХ ПОЛЯХ»

10 июля, 18:00

Шедевры мировой классики в прекрасных лиловых декорациях и ароматах цветущей лаванды. Музыкально-драматическое представление, сочетающее вокальные выступления, танцы и поэзию. Музыка из знаменитых опер и оперетт, партии из знаменитых балетов и любимые мелодии на тему любви в классическом исполнении.

Помимо этого, на всех трех событиях фестиваля гостей будут ждать променад – экскурсия по лаванде, сиреневая ярмарка, фудкорт, лавандовое мороженое и многое другое.

Билеты: 800-3000 руб.

Подробности и билеты на сайте ***sevbal.ru***

РАБОТА В КРЫМУ

ТРЕБУЮТСЯ НА РАБОТУ

СИМФЕРОПОЛЬ

КОМПАНИИ ООО «ВДП Региональная сеть» в г. Симферополе требуется менеджер по продажам комплектующих для ПВХ, алюминиевых и металлических конструкций, с личным авто. ЗП по результатам собеседования. Адрес: г. Симферополь, ул. Узловая, 12, офис 7, третий этаж. Тел. +7-978-807-19-55 Петр.

НА ПРЕДПРИЯТИЕ по производству дорожной продукции требуются рабочий-монтажник, специалист по нанесению дорожной разметки, водитель-монтажник. ЗП от 35 тыс. руб. При необходимости предоставляется жилье. Тел. +7-989-810-04-34, с. Константиновка, ул. Урожайная, 41а/15.

СРОЧНО требуется продавец в продуктовый магазин. Тел. +7-978-787-01-36.

СРОЧНО требуется энергичный продавец в продуктовый магазин, Симферополь, график 2/2 или сутки через двое. Тел. +7-978-787-01-34.

ВОДИТЕЛЬ КАТЕГОРИИ С, ЗП 50-80 тыс. руб., стаж более 5 лет, на 3-осный самосвал Dong Feng. Тел. +7-978-711-45-46.

ОТДЕЛЬНАЯ рота МВД Крыма приглашает на службу на должности полицейского и полицейского-водителя. ЗП 34000 руб. г. Симферополь, ул. Училищная, 27. Тел. +7-978-660-84-35.

ПРОДАВЕЦ, ЗП 1500 руб./день, магазин продуктов, овощей и фруктов. Режим работы с 9:00 до 21:00. График обговаривается. Район ул. Ракетная. Тел. +7-978-72-42-888.

ФЕРМЕР, земельный надел 1000 га, возле леса. Жилье имеется. От города 15 минут езды. Тел. +7-978-78-000-15.

ИЩУ РАБОТУ

СИМФЕРОПОЛЬ

ВАХТЕРОМ, консьержем, 65 лет, образование педагогическое. Тел. +7-978-715-79-16.

ЖЕНЩИНА 60 лет ищет работу администратором, кассиром, вахтером, парикмахером. Можно на ЮБК. Тел. +7-978-041-40-75.

ИЩУ любую работу с проживанием. Мужчина 49 лет, без в/п. Есть строительные навыки. Тел. +7-978-656-25-87.

ИЩУ работу охранником. Тел. +7-978-552-97-87.

МЕДСЕСТРА ищет работу сиделки, няни. График работы - любой. Тел. +7-978-576-12-30.

МУЖЧИНА, 40 лет, офицер запаса, высшее образование, опыт работы инженером, охранником, торговым представителем. Ищу работу. Тел. +7-978-822-76-35.

ПРОДАВЦОМ в киоске, посменно, стаж в торговле 12 лет, возраст 65 лет. Тел. +7-978-715-79-16.

ПРОФЕССИОНАЛЬНАЯ медсестра ищет работу сиделкой, можно приходящей, могу с проживанием, стаж 42 года, медкнижка имеется. Рассмотрю все варианты. Тел. +7-978-72-83-944.

РЕПЕТИТОРА, 1-9 классы, математика, русский язык, ОГЭ математика. Можно по Skype. Тел. +7-978-039-06-23.

СИДЕЛКИ с проживанием. Тел. +7-978-969-31-14.

СИДЕЛКИ, нянечки или домпомощницы. Могу быть компаньоном для пожилого человека. Предлагать варианты. Тел. +7-978-78-14-002.

СИДЕЛКИ, няни, можно с проживанием. Тел. +7-978-844-38-64.

СТРОИТЕЛЬ. Универсал, все виды работ, дома «под ключ». Тел. +7-978-77-05-709 МТС, +7-978-213-31-72 Win, Максим.

САКИ

ПОМОЩНИЦЫ по дому, на неполный рабочий день, в г. Саки. Тел. +7-978-09-55-698.

УСЛУГИ КРЫМА

БЫТОВЫЕ УСЛУГИ

СПИЛ деревьев. Тел. +7-978-063-99-18.

ЮРИДИЧЕСКИЕ УСЛУГИ

АДВОКАТ. Все виды юридической помощи. Бесплатные консультации по телефону. Защита в суде. Тел. +7-978-258-92-02.

В «Лечебно-оздоровительный центр» г. Алушта на работу

СРОЧНО ТРЕБУЮТСЯ

★ МЕДИЦИНСКАЯ СЕСТРА
★ ПОВАРА
★ ГОРНИЧНАЯ
★ ОФИЦИАНТЫ
★ АНИМАТОР
★ КЛАДОВЩИК
★ ЭЛЕКТРОМОНТЕР
★ МОЙЩИК ПОСУДЫ
★ ПОДСОБНЫЙ РАБОЧИЙ

Тел. +7-978-042-39-00

АДВОКАТ. Консультации, составление исков, жалоб, претензий. Гражданское и уголовное право. Защита ваших интересов в суде. Тел. +7-978-814-97-78.

ЮРИДИЧЕСКИЕ услуги. Составление исков, жалоб, претензий. Тел. +7-978-814-97-78.

ОРГАНИЗАЦИЯ ПРАЗДНИКОВ

КАКАЯ песня без баяна? Семейные торжества, юбилеи, корпоративы, от 2000 руб. Тел. +7-978-714-34-74.

ТРАНСПОРТ КРЫМА

ЛЕГКОВЫЕ АВТОМОБИЛИ

КУПЛЮ

СИМФЕРОПОЛЬ

АВТОВЫКУП, Срочно. Дорого выкуплю ваш автомобиль на выгодных для вас условиях, любой марки, в любом состоянии. Расчет в течение 30 минут. Тел. +7-978-850-51-50.

АВТОВЫКУП дорого, быстро выкупаем любые автомобили, выезд по Крыму, оценка и расчет в течение 30 минут, оформление документов за наш счет, порядочность гарантируем. ТЕЛ. +7-978-837-12-92.

АВТОВЫКУП быстро и дорого, мы покупаем автомобили любых марок, выезд на место, деньги сразу, документы за наш счет. Тел. +7-978-812-58-78.

АВТОМОБИЛЬ, дорого. Тел. +7-978-763-93-69,+7-978-805-35-06.

ГАЗ-21 или запчасти к нему. Недорого. Тел. 57-22-27, +7-978-840-78-16.

КРЫМ

ИЖ ФАБУЛА, Тел. +7-978-7-063-533.

ПРОДАМ

СИМФЕРОПОЛЬ

DAEWOO LANOS, 165 тыс. руб., 2008 г.в., серебро, симферопольский учет, один хозяин. Тел. +7-978-763-93-69, +7-978-805-35-06.

DAEWOO LANOS, 240 тыс. руб., торг, 2010 г.в., дв. 1,5, состояние среднее. Тел. +7-978-660-06-32.

LANCIA THEMA, 120 тыс. руб., представительского класса. Тел. +7-978-78-21-285.

ВАЗ-21214 НИВА, 150 тыс. руб., свой, универсал, 1997 г.в., 84 л/с, рабочее состояние. Тел. +7-978-205-61-07.

МОСКВИЧ АЗЛК-2140, 100 тыс. руб., 1983 г.в., пробег 100 тыс.км, в отличном состоянии, небитый, новая АКБ. Тел. +7-978-111-36-98.

ПЕРЕВОЗКА ГРУЗОВ

СИМФЕРОПОЛЬ

АВТОГРУЗОПЕРЕВОЗКИ, 600 руб./час, ГАЗель-будка 3х1,95х1,8, объем 10 куб.м, до 1,5 тонны. Минимальный заказ 1000 руб. Самосвал ГАЗ-53 (5 тонн). Грузчики 400 руб./час. Тел. +7-978-171-86-55, Иван.

ВЫВОЗ разнообразного хлама, мебели, грунта, ГАЗель 1,5 тонны, ГАЗон 5 тонн. Вынос с этажей. Грузчики. Тел. +7-978-171-86-55, Иван.

КРЫМ

КРЫМСКАЯ транспортная компания перевезёт Ваши домашние вещи и мебель из Крыма в Россию, Беларусь и обратно. Работаем под Ваш бюджет. Пенсионерам скидки. Сайт: perevozimdom.ru. Тел. +7-917-932-82-62 (МТС) Олег, +7-978-214-22-96.

МИКРОАВТОБУСЫ

ПРОДАМ

СИМФЕРОПОЛЬ

АВТОБУС КАВЗ-685, 230 тыс. руб., 1984 г.в., состояние не на ходу, требует ремонта, дв. Д240, резина новая. Тел. +7-978-949-68-44.

СПЕЦАВТОТЕХНИКА

ПРОДАМ

СИМФЕРОПОЛЬ

ПРИЦЕП, 25 тыс. руб., для авто, без документов. Тел. +7-978-793-50-75, с. Артемовка Черноморского района.

МОТОТЕХНИКА

КУПЛЮ

СИМФЕРОПОЛЬ

МОПЕД или скутер не на ходу, для себя, недорого. Тел. +7-978-179-33-61.

ТРИЦИКЛ, БУ, недорого. Тел. +7-978-745-11-56.

ПРОДАМ

СИМФЕРОПОЛЬ

МОТОРОЛЛЕР Тулица, 6000 руб., 1984 г.в. Тел. +7-978-72-99-661.

ДРУГИЕ ВИДЫ ТРАНСПОРТА

ПРОДАМ

СИМФЕРОПОЛЬ

КАТЕР Прогресс-4М, 150 тыс. руб., 4 места, открытый, двигатель Вихрь. Обмен. Тел. 57-22-27, +7-978-840-78-16.

КАТЕРА прогулочные, от 140 до 300 тыс. руб., пластиковые и алюминиевые (Кафа, Амур, Нептун), с документами, возможен обмен на авто. Тел. 57-22-27, +7-978-840-78-16.

МОТОЛОДКА Прогресс-4, с двигателем Вихрь-30, 100 тыс. руб. Тел. +7-978-78-21-285.

АВТОЗАПЧАСТИ

КУПЛЮ

СИМФЕРОПОЛЬ

РАМУ ЗИЛ КАМАЗ «сороконожка», рессоры к ней, рулевую колонку и трубопроводы тормозные. Тел. +7-978-78-000-15.

ПРОДАМ

СИМФЕРОПОЛЬ

ДВИГАТЕЛЬ 1,5 л и КПП на Chevrolet Aveo, от 68 тыс. руб., 2008 г.в., реальный пробег 71 тыс. км. Тел. +7-978-629-11-35.

ЗАПЧАСТИ БУ на Daewoo Lanos, от 1000 руб., двигатель, КПП, правые двери, правая боковина, сиденья, торпеда. Состояние отличное. Тел. +7-978-804-00-72, +38-050-914-15-52.

ЗАПЧАСТИ на а/м Lancia Thema, от 1000 руб., двигатель, коробка, двери. Тел. +7-978-78-21-285.

ЗАПЧАСТИ на ВАЗ-2110-2115, от 500 руб. Тел. +7-978-066-83-12, +38-095-307-78-93.

ЗАПЧАСТИ на ВАЗ-2115, от 500 руб., кузов, после ДТП, с документами, проводка, КПП, двери, задняя балка, фонари, печка, бензобак. Тел. +7-978-066-83-12, +38-095-307-78-93.

ЗАПЧАСТИ на ГАЗ 3110, от 300 руб., БУ, багажник, задний мост, двери, рессоры, диски, запаска, электрооборудование двигателя, бензобак, рулевое управление и прочее. Тел. +38-093-459-23-32, +7-978-066-83-12.

ЗАПЧАСТИ на ГАЗ-21, от 600 руб., сальники, подшипники и главная пара, новые, двигатель и КПП, БУ, крылья правые передние и задние, двери передние БУ. Тел. +7-978-629-11-35.

ЗАПЧАСТИ на ГАЗель, от 500 руб., резина, электровентилятор, бензобак, сцепление, двойные сиденья, решетка радиатора, фаркоп, карбюратор, бамперы, радиатор, капот, генератор. Тел. +7-978-629-11-35.

ЗАПЧАСТИ на Москвич 407, ГАЗ-52, 53, от 100 руб. Тел. +7-978-706-35-33.

ЗАПЧАСТИ на Таврию, от 600 руб., 2007 г.в., двигатель инжектор, радиатор, вакуум, передний бампер, капот, торпеда и т.д. Тел. +7-978-629-11-35.

КОРЗИНКА сцепления на Москвич-2141, 1500 руб. Тел. 480-258, +7-978-76-75-032, Сергей.

РЕШЕТКА радиатора на Таврию и Форд, 300 руб., БУ, хорошее состояние. Тел. +7-978-82-16-330.

СТАРТЕР на Волгу, 5000 руб., новый, пр-во СССР. Тел. +7-978-099-21-30.

СТАРТЕР на Жигули, 4000 руб., новый, пр-во СССР. Тел. +7-978-099-21-30.

ФАРКОП на Жигули, 2000 руб., в отличном состоянии. Тел. +7-978-200-81-76.

ШИНЫ И ДИСКИ

ПРОДАМ

СИМФЕРОПОЛЬ

ДИСКИ титановые, 6000 руб./4 шт., R13. Тел. +7-978-219-69-51.

КОЛЕСА на Газель, 1500 руб./шт., с дисками, R16, 2 шт. Тел. +7-978-009-23-12.

РЕЗИНА Toyo, 7000 руб./4 шт., 175/80/15, износ 10%. Тел. +7-978-009-23-12.

РЕЗИНА на ГАЗель БЦ-24, 2800 руб., 1 шт. почти без пробега, стояла на запаске, 2 шт. Тел. +7-978-804-00-72, +38-050-914-15-52.

АВТООБОРУДОВАНИЕ

ПРОДАМ

СИМФЕРОПОЛЬ

ДИНАМИКИ Vitek-3701 для а/м, 1500 руб., овальные, БУ, в отличном состоянии. Тел. +7-978-629-11-35.

ЗЕРКАЛА и фары на Газель 2010 года, 1500 руб./шт. Тел. +7-978-009-23-12.

ОБИВКА сидений ВАЗ-2110, 2109, 4500 руб./комплект, новая, заводская. Тел. +7-978-804-00-72, +38-050-914-15-52.

ПОЛКА для магнитолы на ВАЗ-2101, 300 руб. Тел. +7-978-013-31-30.

ХОЛОДИЛЬНИК автомобильный, 5000 руб. Тел. +7-978-256-05-85.

ЧЕХЛЫ для сидений Лада-2110, 1000 руб., в отличном состоянии. Тел. +7-978-714-34-74.

ЧЕХЛЫ фирменные на Daewoo Lanos, 2000 руб., БУ, отличное состояние, мало эксплуатировались. Тел. +7-978-804-00-72, +38-050-914-15-52.

ГАРАЖИ

КУПЛЮ

СИМФЕРОПОЛЬ

ГАРАЖ. Дорого. Тел. +7-978-763-93-69, +7-978-805-35-06.

ЯЛТА

ГАРАЖ, можно металлический. Тел. +7-978-018-74-58 Маргарита.

ГАРАЖ, Ялта, Большая Ялта, для себя. Без посредников. Или сниму. Тел. +7-978-043-32-95.

СЕВАСТОПОЛЬ

ГАРАЖ, любой, в Севастополе или пригороде, для себя. Тел. +7-978-761-29-77.

ПРОДАМ

СИМФЕРОПОЛЬ

ГАРАЖ в ГСК-14, за 7-й Горбольницей, 18 кв.м, гараж в хорошем состоянии, круглосуточная охрана. Цена 300 тыс. руб., торг. Тел. +7-978-164-47-25 Галина.

ГАРАЖ, 180 тыс. руб., торг, ГСК-16, оштукатуренный, в отличном состоянии. Тел. +7-978-763-93-69, +7-978-805-35-06.

ГАРАЖ, ул. Балаклавская, кооп. «Ромашка», в трёх уровнях, 85 кв.м, хорошее состояние, свет, балкон, документы РФ. Цена договорная. Тел. +7-978-72-999-75.

АРЕНДУЮ

СЕВАСТОПОЛЬ

ГАРАЖ, в городе или пригороде. Возможен последующий выкуп. Тел. +7-978-042-04-14.

ГАРАЖ, в Севастополе или пригороде. Рассмотрю Бахчисарайский район. Возможен последующий выкуп. Тел. +7-978-065-94-20.

СДАМ В АРЕНДУ

СИМФЕРОПОЛЬ

ГАРАЖ капитальный, 5000 руб., ГСК-1, ул. Куйбышева 168, с подвалом, сухой, охрана. Тел. +7-978-858-23-48.

ГАРАЖ, 3000 руб., ГСК «Юпитер». Тел. +7-978-877-60-95.

ГАРАЖ, 3000 руб., Киевский район, под склад, в частном секторе. Тел. +7-978-70-80-774.

ЖИЛАЯ НЕДВИЖИМОСТЬ

УСЛУГИ

СИМФЕРОПОЛЬ

АГЕНТСТВО недвижимости «РиэлтКрым» окажет помощь в продаже, сдаче в аренду вашей недвижимости. Нас рекомендуют! Работаем на результат!. Тел. +7-978-111-01-49.

ВЫКУПАЕМ части (доли) квартир в любом районе города, состояние не имеет значения. Срочный выкуп. Помощь в оформлении документов. Рассмотрю любые варианты. Консультирую по вопросам залога под долю квартиры. Тел. +7-978-804-20-21.

КОНСУЛЬТАЦИЯ по вопросам залога квартиры, доли квартиры, дома и другой недвижимости по Симферополю, Севастополю и др. Тел. +7-978-100-79-95.

ПОМОЩЬ в приобретении недвижимости с участием ипотеки (покупка квартиры, дома, новостройки, земельного участка), и по программе «Дом в Крыму». Тел. 8-978-855-60-65.

КУПЛЮ

КОМНАТЫ. КУПЛЮ

СИМФЕРОПОЛЬ

КОМНАТУ, недорого, для себя. Тел. +7-978-799-76-10.

СЕВАСТОПОЛЬ

КОМНАТУ, или другое жилье, для себя. Рассмотрю пригород Севастополя и Бахчисарай. Тел. +7-978-638-60-14.

1-КОМНАТНЫЕ. КУПЛЮ

СИМФЕРОПОЛЬ

1-2-КОМН., от собственника. Рассмотрю любые предложения и варианты. Тел. +7-978-111-01-49 - РиэлтКрым.

1-2-КОМН., в ЖК «Изумруд», по ул. Севастопольской, до 5-го этажа. Тел. +7-978-713-42-45.

1-2-КОМН., в районе ул. Гер.Сталинграда или на Москольце. Тел. +7-978-713-42-45.

1-2-КОМН., срочно, у хозяев, в Симферополе, можно новострой, рассмотрю все варианты. Предлагайте!. Тел. +7-978-72-999-75.

1-КОМН., для себя, без посредников, в Симферополе. Рассмотрю все варианты и предложения в любом районе города. Тел. +7-978-723-31-75.

1-КОМН., по ул. Залесской, 60 лет Октября. Тел. +7-978-713-42-45.

ЖИЛЬЕ, квартиру, дом, Симферополь, Симферопольский район. Стоимость рассмотрим. Тел. +7-978-756-90-47, +7-978-725-16-40.

КВАРТИРУ, дом, участок. Тел. +7-978-705-62-32 Евгения.

СЕВАСТОПОЛЬ

ЖИЛЬЕ, 1-2-3-комн. квартиру, дом, Севастополь, Балаклава, Инкерман. Стоимость рассмотрю. Тел. +7-978-143-24-20.

ЕВПАТОРИЯ

1-КОМН., недалеко от моря, недорого. Тел. +7-978-237-63-68.

ФЕОДОСИЯ

ЖИЛЬЕ, недорого, в Феодосии, Очистные, Приморский, Кировское, с возможностью прописки. Тел. +7-978-005-16-46, +7-978-92-40-511.

АРМЯНСК

1-2-КОМН., нижние этажи, недорого. Тел. +7-978-168-95-81.

2-КОМНАТНЫЕ. КУПЛЮ

СИМФЕРОПОЛЬ

2-КОМН., для себя, у хозяина, в Симферополе. Район, состояние значения не имеют. Рассмотрю все предложения и варианты. Тел. +7-978-070-46-51.

КВАРТИРУ, Тел. +7-978-870-970-4.

3-КОМНАТНЫЕ. КУПЛЮ

СИМФЕРОПОЛЬ

3-КОМН., в Симферополе, для себя, без посредников. Рассмотрю все предложения в любом районе города. Тел. +7-978-080-59-04.

ДОМА. КУПЛЮ

СИМФЕРОПОЛЬ

ДОМ, 1/2 дома, в Симферополе, для себя, без посредников, в любом районе города. Рассмотрю все варианты и предложения. Тел. +7-978-723-31-75.

ДОМ, 1/2 дома, квартиру на земле, срочно, для себя! Можно без удобств. Рассмотрю все варианты. Тел. +7-978-72-41-674.

ДОМ, в Симферополе, рассматриваю варианты с участком более 10 соток. Дом в жилом состоянии. Тел. +7-978-870-970-4.

ДОМ, часть дома, у хозяев, в Симферополе. Предлагайте варианты. Тел. +7-978-72-999-75.

СЕВАСТОПОЛЬ

ДОЛЮ, для прописки долю жилья, часть дома, ветхое жилье. Рассмотрю любые варианты по Севастополю и району, можно в сторону Бахчисарая. Тел. +7978-525-48-06.

КРЫМ

ДОМ, можно ветхий или участок, или любое другое жильё, в районе между Симферополем и Севастополем. Рассмотрю вариант жилья в любом селе. Рассмотрю предложения от посредников. Тел. +7-978-234-87-60.

ДАЧИ, ВРЕМЯНКИ. КУПЛЮ

СИМФЕРОПОЛЬ

ДАЧУ, или участок. Дорого. Тел. +7-978-763-93-69, +7-978-805-35-06.

ДАЧУ, срочно, небольшую, в Каменке, Коллективных садах. Рассмотрю все предложения. Желательно наличие документов. Молодая пара. Тел. +7-978-799-76-10.

ДАЧУ, участок, срочно, для себя, в Каменке, Коллективных садах, в Белом, СНТ «Мечта», район Айкавана, Трудовое, рассмотрю все варианты. Тел. +7-978-066-57-01.

СЕВАСТОПОЛЬ

ДАЧУ, ветхий дом, можно комнату или земельный участок, любое жильё, в Севастополе или пригороде между Севастополем и Бахчисараем. Для себя, без посредников. Тел. +7978-525-48-06.

ДАЧУ, земельный участок или гараж. Не посредник, для себя. Рассмотрю любой район Севастополя и пригорода, Бахчисарайского района. Тел. +7-978-043-32-95.

КРЫМ

ДАЧУ, гараж, дачный участок, в р-не от Алушты до Севастополя. Тел. +7-978-761-29-77.

ЗЕМЕЛЬНЫЕ УЧАСТКИ. КУПЛЮ

СИМФЕРОПОЛЬ

УЧАСТОК, до 400 тыс. руб., не дальше 10 км от Симферополя, для строительства дома. Тел. +7-978-838-40-56.

УЧАСТОК, в Белом-4, Каменка, Трудовое. Рассмотрю все предложения. Тел. +7-978-066-57-01.

УЧАСТОК, для себя, недорого, р-н Каменки, Коллективных садов. Можно по членской книжке. Тел. +7-978-215-31-68.

УЧАСТОК, Симферополь и Симферопольский район, стоимость рассмотрю. Тел. +7-978-756-90-47, +7-978-725-16-40.

УЧАСТОК ПОД ИЖС, с ветхим строением, в Симферопольском районе. Рассмотрю все варианты. Тел. +7-978-738-14-99.

СЕВАСТОПОЛЬ

УЧАСТОК, дачный или земельный, в Севастополе или пригороде, рассмотрю Бахчисарайский район. Тел. +7-978-065-94-20.

УЧАСТОК, для себя, от 0,5 до 6 соток, рассмотрю все районы. Тел. +7-978-638-60-14.

ФЕОДОСИЯ

УЧАСТОК, или дачу, для себя, в районе Феодосии, можно р-н очистных. Рассмотрю все варианты. Тел. +7-978-297-83-85.

ПРОДАМ

КОМНАТЫ. ПРОДАМ

СИМФЕРОПОЛЬ

КОМНАТУ, ГРЭС, 1,35 млн руб., в коммунальной квартире, первый этаж, 20 кв.м, с/у на две комнаты, состояние под ремонт. Тел. +7-978-705-62-32 Евгения.

ДРУГИЕ ГОРОДА

КОМНАТУ, 2 млн руб., г. Электросталь, МО, 40 км от Москвы, 3/5, 18 кв.м, в 3-комн., все есть, адекватные соседи, интернет, рядом ледовый дворец, автобусы, электричка. Тел. 8-978-928-09-14, 8-978-03-94-842.

1-КОМНАТНЫЕ. ПРОДАМ

СИМФЕРОПОЛЬ

1-КОМН., ЦЕНТР, 3,4 млн руб., 2/2, общ. 26, жил. 13,2, все удобства, есть уютная веранда. Хозяйка. Тел. +7-978-812-96-35.

1-КОМН., ЦЕНТР, 3,4 млн руб., 25 кв.м, все удобства, частная собственность, тихий закрытый двор. Тел. +7-978-75-56-352.

1-КОМН., 3,65 млн руб., ул. Никанорова, начало, 1/5, 29/17/6, без балкона, жилое состояние. Тел. +7-978-705-62-32 Евгения.

1-КОМН., КОМСОМОЛЬСКОЕ, 3,7 млн руб., 8/9, 30/17/7, с/у совмещён, требуется ремонт. Документы РФ. Продажа прямая. Тел. +7-978-723-31-75.

1-КОМН., КОМСОМОЛЬСКОЕ, 3,8 млн руб., 8/9, 30 кв.м, без ремонта, балкон не застеклен. Документы РФ. Тел. +7-978-77-49-637.

1-КОМН., ГРЭС, 4,1 млн руб., ул. Кржижановского, 5/9, 30,6 кв.м, состояние хорошее. Тел. +7-978-705-62-32 Евгения.

1-КОМН., 4,5 млн руб., ул. Бородина, 6/9, жилое состояние, стеклопакеты, под ремонт. Тел. +7-978-705-62-32 Евгения.

1-КОМН., 4,7 млн руб., ул. Лермонтова, обычное жилое состояние, общ. 34, жил. 17, документы готовы к продаже. Тел. +7-978-870-970-4.

1-КОМН., ЦЕНТР, ул. Караимская 19, 27 кв.м, ремонт, полы с подогревом, газ, индивидуальное отопление, 2-контурный котёл, свет, вода, центральная канализация, душ, туалет, рядом 1-я гимназия, детский сад, общий двор, закрытая территория. Тел. +7-978-817-88-71.

ЕВПАТОРИЯ

1-КОМН., 5,4 млн руб., ул. 9 Мая, 5/9, 47,7/28/12,5 кв.м, новая, от собственника, потолки 2,8 м, выход из кухни на лоджию, что позволяет увеличить площадь кухни до 17,9 кв.м, каркас дома из монолитного ж/б, автономное отопление, утепленный фасад, застройщик «Консоль ЛТД». Тел. +7-978-778-15-31.

КРАСНОГВАРДЕЙСКОЕ

1-КОМН., ОКТЯБРЬСКОЕ, 1,55 млн руб., 2/4, 30,3 кв.м. Чистая, аккуратная. Тел. +7-978-738-14-99.

АРМЯНСК

1-КОМН., 850 тыс. руб., торг, 3/9, 43,2 кв.м, индивидуальное отопление, окна пластик, двойная дверь, счетчики, ремонт. Тел. +7-978-09-00-165.

ДРУГИЕ ГОРОДА

1-КОМН., 2,5 млн руб., Киев, рядом метро «Теремки», или меняю на жилье в Крыму. Предлагайте варианты. Тел. +7-978-837-81-48, 8-917-681-44-37.

2-КОМНАТНЫЕ. ПРОДАМ

СИМФЕРОПОЛЬ

2-КОМН., 3,5 млн руб., ул. Гоголя, комнаты 14 и 9 кв.м, кухня-прихожая 4 кв.м, с/у. Свет, газ, вода, отопление, канализация, Интернет. Состояние жилое. Свой дворик с навесом. Тел. +7-978-898-35-20.

2-КОМН., 4,8 млн руб., ул. Киевская, возле Привоза, комнаты смежные, 45 кв.м. Тел. +7-978-870-970-4.

2-КОМН., ГРЭС, 5 млн руб., 2/3, сталинка, 52 кв.м, комнаты раздельные. Или сдам, 18 тыс. руб. + к/у. Тел. +7-978-77-26-587.

2-КОМН., 5 млн руб., пер. Заводской, 9/9, 50 кв.м, комнаты раздельные, крыша после ремонта, свободна, никто не прописан. Продажа срочная!. Тел. +7-978-723-31-75.

2-КОМН., 5 млн руб., р-н ул. Красноармейской, 1/2 эт. Тел. +7-978-78-28-965, +7-3652-540-550.

2-КОМН., 5 млн руб., ул. 60 лет Октября, 2/9, жилое состояние, 50 кв.м. Тел. +7-978-72-999-75.

2-КОМН., 5 млн руб., ул. Героев Сталинграда, 5/9, в хорошем жилом состоянии, продажа срочная, документы готовы. Только за наличный расчёт. Тел. +7-978-723-31-75.

2-КОМН., МОСКОЛЬЦО, 5,5 млн руб., 4/5, комнаты раздельные, обычное состояние. Хорошо сдаваемый в аренду вариант. Посредников прошу меня не беспокоить!. Тел. +7-978-962-16-75.

2-КОМН., ГРЭС, 5,8 млн руб., торг, ул. Кржижановского, 2/9, 52 кв.м, комнаты раздельные, состояние обычное. Тел. +7-978-705-62-32 Евгения.

2-КОМН., 6 млн руб., р-н Привоза, 14-й этаж, 51 кв.м, балкон 5 кв.м - застеклен. Тел. +7-978-527-28-30.

2-КОМН., ул. Героев Сталинграда, 8/9, косметический ремонт, стеклопакеты, хорошее, жилое состояние, 58 кв.м, кухня 9,4. Цена договорная. Тел. +7-978-72-999-75.

БАХЧИСАРАЙ

2-КОМН., НОВЫЙ ГОРОД, 2,8 млн руб., ул. Фрунзе, 2/3, общ. 28,3 кв.м. Тел. +7-978-731-31-91.

2-КОМН., НОВЫЙ ГОРОД, 4,5 млн руб., АГВ, ремонт косметический, стеклопакеты. Тел. +7-978-754-56-27 Максим.

ЕВПАТОРИЯ

2-КОМН., 6,4 млн руб., пр. Победы, 2/5, 50/29/8 кв.м, продажа с обстановкой, жилое состояние, изолированные комнаты, окна - восток-запад, застекленная лоджия большая (спальное место). Тел. +7-978-913-95-88.

2-КОМН., НОВООЗЕРНОЕ, 3,5 млн руб., 4/5, 50/30/6 кв.м, все удобства, вид на залив, 150 м до пляжа, документы РФ. Тел. +7-978-705-62-61.

2-КОМН., НОВООЗЕРНОЕ, 4,5 млн руб., 5/5, чешка, 56/30/10, евроремонт, новая мебель, техника, до пляжа 400 метров, документы РФ. Тел. +7-978-883-23-51.

НИЖНЕГОРСКИЙ

2-КОМН., МИХАЙЛОВКА, 1,7 млн руб., 2/4, 44 кв.м, комнаты смежные, с/у раздельный, новая сантехника, дверь металлическая, балкон не застеклен, горячая вода, газ на кухне, Интернет. Тел. +7-978-005-16-46, +7-978-92-40-511.

КРАСНОГВАРДЕЙСКОЕ

2-КОМН., ВОСХОД, 2,5 млн руб., свежий ремонт, возможна продажа с новой мебелью, натяжные потолки, отопление, 2-контурный котел. Тел. +7-978-076-28-30.

3-КОМНАТНЫЕ. ПРОДАМ

СИМФЕРОПОЛЬ

3-КОМН., 6,95 млн руб., ул. Куйбышева 13, 5 этаж, 63 кв.м, средина дома, окна на пер. Северный, ул. Островского. Первый (единственный) хозяин, в наличии документы РФ. В 150 метрах Куйбышевский рынок. Рядом с домом нет оживлённых дорог. Балкон из зала, лоджия из спальни. Лифт, домофон, стоянка, счётчики, заменены трубы отопления, водоснабжения, батарей. .

3-КОМН., МОСКОЛЬЦО, 5,1 млн руб., ул. Киевская, 4/5, 52 кв.м, комнаты раздельные, состояние под ремонт, балкон не застеклён. Тел. +7-978-705-62-32 Евгения.

БАХЧИСАРАЙ

3-КОМН., 3 млн руб., общ. 52, на земле, железная крыша, новая сантехника, отопление автономное газовое. Тел. +7-978-085-64-04, +7-978-890-77-98.

ЖИЛАЯ НЕДВИЖИМОСТЬ

СУДАК

3-КОМН., 2,7 млн руб., после капитального ремонта, с мебелью и техникой. Тел. +7978-014-25-69.

ДЖАНКОЙ

3-КОМН., АЗОВСКОЕ, 1,3 млн руб., 56 кв.м, все удобства, комнаты раздельные, газ по дому, после капитального ремонта, есть гараж, сарай, навес, участок. Тел. +7-978-253-61-64.

МНОГОКОМНАТНЫЕ КВАРТИРЫ. ПРОДАМ

СИМФЕРОПОЛЬ

4-КОМН., БЕЛОГЛИНКА, 9 млн руб., 2 уровня, 135 кв.м, 1-2/5, блочный дом, охраняемая территория, мебель. Первый этаж, можно под бизнес. Тел. 310-688, +7-978-067-16-60, +7-978-736-00-93.

ЯЛТА

4-КОМН., 10,5 млн руб., торг, ул. Красных партизан, 135 серия ЮБК, 8/9, 96 кв.м, продает собственник. Без агентств. Возможен обмен. Тел. +7-978-767-51-52.

ДОМА. ПРОДАМ

СИМФЕРОПОЛЬ

ДОМ, КАМЕНКА, 2,35 млн руб., 4-я остановка, 50 кв.м, ракушечник, сухой, первый этаж: кухня, комната, второй этаж: большая комната, балкон. Отопление печное, скважина, 4 сотки, свет введен в дом, можно жить круглогодично. Тел. +7-978-705-62-32 Евгения.

ДОМ, БОГДАНОВКА, 7 млн руб., торг, 2 этажа, 100 кв.м, оформлен 1 этаж 47 кв.м, на участке 7,7 сотки находится летняя кухня, сарай, гараж, теплица, недалеко детсад, школа и лес, река Салгир. Ездит троллейбус №9, маршрутка №79. Продаёт хозяйка!. Тел. +7-978-844-51-43 Людмила Ивановна.

ДОМ, Ж/Д ВОКЗАЛ, общ. 70, спальный район, вода, газ, свет, рядом средняя школа №5. Посредников и женщин из любопытства прошу не звонить. Хозяин. Тел. +7-978-831-48-26 с 10.00 до 12.00.

ДОМ, р-н пр. Победы, свой, добротный, 300 кв.м, участок 10 соток, удобная планировка, все центральные коммуникации, идеально под жильё и бизнес. Цена договорная. Документы готовы. Тел. +7-978-205-61-07.

ДОМ, 10,1 млн руб., ул. Усадебная, заезд с ул. Эшиль-Ада, 3 этажа, два жилых, один подземный, 295 кв.м, 4 раздельные комнаты, кухня-столовая, с/у, подсобные помещения. Балкон. Дом добротный, ракушечник, 6 соток, сад, своя скважина. Газ рядом, можно подключиться. Тел. +7-978-705-62-32 Евгения.

ДОМ, МАРЬИНО, 10,5 млн руб., 85 кв.м, 4,5 сотки, современные мебель и техника. Все документы готовы к продаже. Посредников прошу меня не беспокоить!. Тел. +7-978-962-16-75.

ДОМ, ФОНТАНЫ, 11,5 млн руб., за 7-й Горбольницей, 3 этажа, 300 кв.м, капитально построен, участок 5 соток, скважина. Тел. +7-978-72-999-75.

Симферопольский район

1/2 ДОМА, НИКОЛАЕВКА, 3 млн руб., торг, 6 соток, 3 комнаты. От моря 10 минут ходьбы. Тел. +7-978-75-20-925 Маргарита.

ДОМ, 4 млн руб., ближний пригород Симферополя, общ. 51,1, участок 15 соток. Тел. +7-978-871-24-86.

ДОМ, КРАСНАЯ ЗОРЬКА, 5 млн руб., рядом Гвардейское, Комсомольский массив 62, 103,7 кв.м, с мансардой, свет, вода, газ, земля в собственности. Можно под ипотеку. Тел. +7-978-78-743-75.

ДОМ, ПЕРЕВАЛЬНОЕ, 6 млн руб., 8,52 сотки, дом ИЖС, 2 уровня, общ. 146, подвал, 3 с/у, 2 скважины, газ по забору, сауна, сад. Тел. +7-978-102-53-91.

ДОМ, ЗАРЕЧНОЕ, 6 млн руб., инкерманский камень, 3 этажа, 165 кв.м, печное отопление, газ баллонный, свет, 6 соток, колодец, плодовые деревья. Тел. +7-978-752-47-26.

ДОМ, ПЕРЕВАЛЬНОЕ, 8-10 млн руб., 1-я линия, 2 этажа, 75 кв.м, 18 соток. Тел. +7-978-268-73-50.

ДОМ, ВЕРХНЕКУРГАННОЕ, 8 млн руб., новый, общ. 300, участок 24 сотки, хозпостройки, большой сад. Тел. +7-978-771-83-87.

ДОМ, ПОЖАРСКОЕ, 13,5 млн руб., Николаевская трасса, 14 км от Симферополя, новый, 280 кв.м, первый этаж: 22+16+20 (кухня-гостиная) + с/у; второй этаж: 20+18+22+с/у,10 соток, газ, свет, вода, огорожен. Тел. +7-978-713-42-45.

ДОМ, НИКОЛАЕВКА, 31 млн руб., 3 этажа, 648 кв.м, 18 комнат, у моря, в доме природный газ, городская вода, центральная канализация, 2 сотки, госакт. Тел. +7-978-815-93-54, +7-978-26-888-95.

ДОМОВЛАДЕНИЕ, УКРОМНОЕ, 17,5 млн руб., торг, общ. 400 кв.м, для большой и дружной семьи. Плодоносящий фруктовый сад, гараж, флигель. Тел. +7-978-738-14-99.

АЛУШТА

ДОМИК САДОВЫЙ, 5 млн руб., садовый кооп. «Оливковая роща», 152 кв.м + большой сад. Тел. +7-978-76-094-18.

ЯЛТА

1/2 ДОМА, 11 млн руб., торг, Нижний Мисхор, общ. 160, 2 отдельных входа, 7 раздельных комнат, 5 с/у, 10 минут до моря. От хозяина. Срочная продажа. Тел. +7-978-73-880-79.

САКИ

ДОМ, ЦЕНТР, 4 млн руб., ул. Кузнецова, 38 кв.м, времянка 21 кв.м, 3 сотки, приватизация. Тел. +7-978-113-82-35.

Сакский район

2 ДОМА, ИВАНОВКА, 5 млн руб., находятся рядом, можно объединить. Тел. +7-978-8-222-623.

ДОМ, ВЕСЕЛОВКА, 3,2 млн руб., 54 кв.м, 2 комнаты, кухня, свет, газ, вода, 50 соток земли, документы РФ готовы. Тел. +7-978-705-62-58.

ЕВПАТОРИЯ

ДОМОВЛАДЕНИЕ, ЗАОЗЕРНОЕ, 8,5 млн руб., общ. 160 + летний домик 60 кв.м, выход на две улицы, продажа от собственника, сад, ландшафт, участок 8 соток. Тел. +7-917-767-05-91.

ЛЕНИНО

ДОМ, ЛЕНИНО, 2,5 млн руб., общ. 35,9 кв.м, жил. 24,6 кв.м, газифицирован, участок 10 соток. Тел. +7-978-002-60-56.

СОВЕТСКИЙ

ДОМ, 2,5 млн руб., 70 кв.м, жилой, благоустроенный, с газом, от хозяина. Участок 10 соток. Торг реальному покупателю. Тел. +7-978-845-68-30.

ДОМ, 2,9 млн руб., торг, 70 кв.м, жилой, газифицированный, 10 соток, или обменяю на жилье меньшей площади (квартира, дача) в Симферопольском, Сакском, Красногвардейском, Бахчисарайском районе. Срочно! Тел. +7-978-208-65-25.

ДОМ, АЛМАЗНОЕ, 1,45 млн руб., ул. Лысенко, со всеми удобствами. Тел. +7-978-256-73-95.

ДОМ, НЕКРАСОВКА, 1,9 млн руб., торг, 55 кв.м, земельный участок, фруктовые деревья, скважина, отопление, Интернет, хозпостройки. Газа нет. Тел. +7-978-895-18-30.

ДОМ, СОВЕТСКИЙ, 2,6 млн руб., торг, срочно! Благоустроенный, газифицированный, 4 комнаты, Интернет, 10 соток, хозпостройки. Или обмен на квартиру, дачу в Симферополе, Симферопольском районе. Тел. +7-978-215-31-68.

НИЖНЕГОРСКИЙ

ДОМ, 850 тыс. руб., 5 км от оз. Сиваш, общ. 43, мебель, участок 19 соток в собственности, огород, сад, сарай. Рыбалка, охота. Тел. +7-978-79-11-788.

КРАСНОГВАРДЕЙСКОЕ

ДОМ, НАЙДЕНОВКА, 900 тыс. руб., 81 кв.м, на участке 3,2 сотки, 3 жилые комнаты, кухня, печное отопление, центральный водопровод, асфальтированная дорога, в шаговой доступности поликлиника, аптека, почта, школа, детсад. Тел. +7-978-898-60-58.

ДОМ, КАЛИНИНО, 1,6 млн руб., торг, 1 этаж, 3 комнаты, все удобства, земля 25 соток, или меняю на квартиру с удобствами. Тел. +7-978-893-42-18.

ДОМ, РОВНОЕ, 2 млн руб., общ. 75, отдельные комнаты с большими окнами, подвал в доме, кухня «в камень» с ванной и комнатой, гараж с кладовкой, хозпостройки, отопление печное, вода, эл-во, 11 соток. Тел. +7-978-715-04-11.

ДОМ, ПОЛТАВКА, 2 млн руб., торг, Октябрьский район, общ. 151, жил. 56, газ, вода - постоянно, гараж, летняя кухня, подвал, хозпостройки. Тел. +7-978-068-92-24, Николай.

ДОМ, ОКТЯБРЬСКОЕ, 2,8 млн руб., 2 уровня, 150 кв.м, блокированной застройки, гараж, сарай. Документы РФ. Тел. +7-978-738-14-99.

ДОМ, НОВОЕКАТЕРИНОВКА, срочно!. Тел. +7-978-807-76-70, +7-978-807-76-81.

ДЖАНКОЙ

1/2 ДОМА, ПРИДОРОЖНОЕ, 620 тыс. руб., свет, вода есть, газ по улице. Тел. +7-978-054-38-23.

РАЗДОЛЬНОЕ

ДОМ, БЕРЕЗОВКА, 2,1 млн руб., 70 кв.м, 3 комнаты, с/у совмещен, отопление газовое, пластиковые окна, летняя кухня, большие сараи, участок 34 сотки. Перспективное село. Тел. +7-978-519-26-30.

ДРУГИЕ ГОРОДА

ДОМ, 300 тыс. руб., Червоный Ранок, Сумская обл., 85 кв.м, 10 соток земли, 90% капитального ремонта, есть газ, печь под твердое топливо, вода, колодец, летняя кухня, сараи, гараж. Тел. +7-978-09-55-698.

ДАЧИ, ВРЕМЯНКИ. ПРОДАМ

СИМФЕРОПОЛЬ

ДАЧУ, АГРАРНОЕ, 2,5 млн руб., торг, СНТ «Аграрник», участок 5 соток, дом, вода во дворе, свет, госакт. Документы РФ, прописка. Тел. +7-978-038-40-46.

Симферопольский район

ДАЧУ, МРАМОРНОЕ, 2,5 млн руб., отдельная сауна, свет, вода, печное отопление. Тел. +79-78-547-85-87, +7-978-722-74-96.

ДАЧУ, ПЕРЕВАЛЬНОЕ, 5 млн руб., 3 этажа, общ. 240, 7,4 сотки, капитальный, 2 с/у, гараж, сауна, теплица. Или меняю на 2-комн. в Симферополе. Тел. +7-978-88-37-157.

ЕВПАТОРИЯ

ДАЧУ, 1,8 млн руб., кооп. Авиатор, 2-я аллея, в черте города, 1 эт., общ. 20, земля в собственности, госакт, коммуникации, вода, электричество, участок огорожен, летний домик, под ремонт, выгребная яма, сад, виноградник. Тел.+7-978-910-17-19.

ЗЕМЕЛЬНЫЕ УЧАСТКИ. ПРОДАМ

СИМФЕРОПОЛЬ

УЧАСТОК, 1 млн руб., СНТ Аграрник, 5 соток, свет, вода постоянно, на участке строение 5х6 и бытовка. Без долгов. Тел. +7-978-763-03-85.

УЧАСТОК, 8,5 млн руб., центр ул. Залесской, 6,5 соток, постройки 1960-х гг: дом под реконструкцию, гараж, времянка. Свет, газ, вода. Тел. 310-688, +7-978-736-00-93, +7-911-788-64-02.

УЧАСТОК, 8 соток, документы РФ, скважина, свет 3-фазный, есть жилое домостроение 3 комнаты, санузел, кухня, колодец. Тел. +7-978-758-21-47, +7-978-128-68-36.

УЧАСТОК ПОД ИЖС, МИРНОЕ, 750 тыс. руб., 6 соток. Тел. +7-978-898-40-15.

Симферопольский район

УЧАСТКИ ДАЧНЫЕ, 13-й км трассы на Николаевку, по 10 соток, один участок с домиком - 1,2 млн руб., второй участок без домика - 1 млн руб. Документы. Тел. +7-978-82-48-801.

УЧАСТОК, 100 тыс. руб., кооп. Росинка, 7 сотки. Тел. +7-978-052-77-08.

УЧАСТОК, ШИРОКОЕ, 550 тыс. руб., торг, 0,12 сотки. Тел. +7-978-555-72-98.

УЧАСТОК, ТРУДОВОЕ, 550 тыс. руб., 8 соток, небольшая дача из 2 комнат. Тел. +7-978-052-77-08.

УЧАСТОК, ВОДНОЕ, 850 тыс. руб., Николаевская трасса, 16 км от Симферополя, 24 км от моря, 10 соток, в жилом квартале. Свет, газ, вода - рядом у соседей. Тел. +7-978-713-42-45.

УЧАСТОК, 2,5 млн руб., торг, СТ «Аграрник», 5 соток, сад, домик 6х6 с мансардой + фундамент пристройки, вода, свет, Интернет. Газ ведется. Магазины рядом. Документы РФ, прописка. Тел. +7-978-038-40-46.

УЧАСТОК, ДЕНИСОВКА, 2,55 млн руб., ул. Подгорная 10, 22 сотки, на участке ветхий дом после пожара, под снос! Межевание, документы РФ, заведено электричество, центральный водопровод, имеется свой небольшой пруд. Улица жилая, регулярно ходят маршрутки. В селе школа, детсад, аптека, магазины, почта, в 1 км ведётся строительство новой федеральной трассы (Ялтинская объездная). Кадастровый номер 90:12:170201:316. Тел. +7-978-708-42-37.

УЧАСТОК, ЗАРЕЧНОЕ, 2,9 млн руб., 10 соток, 2-я линия, госакт, свет, оплачен газ, перед участком речка. Тел. +7-978-738-14-99.

УЧАСТОК ДАЧНЫЙ, 1,7 млн руб., Трудовской с/с, 3-й массив, СНТ «Стоматолог», 18 соток, дом 100 кв.м, 3 уровня, свет подключен, водопровод рядом. Тел. +7-978-890-85-71.

УЧАСТОК ПОД ИЖС, ЗАРЕЧНОЕ, 2,9 млн руб., 11 соток, новострой 9х4, две комнаты, санузел + септик, свет, газ, вода на участке, стройматериалы. Тел. +7-978-707-46-30 хозяин.

УЧАСТОК С ДОМОМ, ПЕРЕВАЛЬНОЕ, 10 млн руб., торг, 20 соток, на участке есть дом 8х7, 70 кв.м, второй этаж недостроен, под строительство дома или под бизнес, 1-я линия у дороги. Тел. +7-978-845-91-75.

БАХЧИСАРАЙ

УЧАСТОК, БЕРЕГОВОЕ, 4,2 млн руб., торг, 1 га, до моря 150 м, отличный пляж, все коммуникации рядом. Тел. +7-978-216-15-18.

УЧАСТОК ДАЧНЫЙ, МАЛОВИДНОЕ, 1 млн руб., торг, СПК Энтузиаст, 8.5 сотки, недострой 7х8, свет подведён, рядом вода и остановка, дорога во все направления, собственник. Тел. +7-978-88-15-569.

УЧАСТОК ДАЧНЫЙ, ПРИЯТНОЕ СВИДАНИЕ, 6,3 сотки, фундамент в полный камень 10х7, свет, вода, яма, сад, газ по забору. Цена договорная. Тел. +7-978-72-999-75.

УЧАСТОК ЗЕМЕЛЬНЫЙ, БЕРЕГОВОЕ, 850 тыс. руб., 22 сотки, 2 км до моря. Тел. +7-978-216-15-18.

СЕВАСТОПОЛЬ

УЧАСТОК ПОД ИЖС, ОРЛОВКА, 10 млн руб., 17 соток, на повороте на Вязовую рощу, возле дороги, до моря 1,5 км, эл-во, своя действующая скважина. Тел. +7-918-601-27-33 МТС.

САКИ

УЧАСТОК ДАЧНЫЙ, 220 тыс. руб., в кооперативе «Заря», земли 5 соток, свет, вода, плодоносящий сад, рядом ж/д платформа. Тел. +7-978-00-68-775.

УЧАСТОК, ПРИБРЕЖНОЕ, 20 млн руб., массив «Морской», р-н аквапарка, 8 соток, 100 м от берега моря, госакт на землю, все коммуникации рядом. От хозяина. Тел. +7-978-820-41-50.

УЧАСТОК ДАЧНЫЙ, СУВОРОВСКОЕ, 220 тыс. руб., кооп. Заводское, 6 соток, под дачу, сад, огород, участок под ведение личного подсобного хозяйства. Тел. +7-978-144-22-79.

УЧАСТОК ЗЕМЕЛЬНЫЙ, УЮТНОЕ, 1,75 млн руб., 7 соток, для индивидуального жилищного строительства, рядом соседи уже строятся, электричество рядом с участком. Тел. +7-978-682-29-18.

УЧАСТОК ПОД ИЖС, УЮТНОЕ, 1,49 млн руб., расположен в границах г. Евпатория и с. Уютное, 6 соток, 90:11:220201:1853, рядом порядочные соседи уже строятся, недалеко гаражный кооп. «Космос», футбольная академия «Арена-Крым». Тел. +7-978-682-29-18.

ЕВПАТОРИЯ

УЧАСТОК ДАЧНЫЙ, НОВООЗЕРНОЕ, 450 тыс. руб., СНТ «Ветерок», 5 соток, членская книжка, молодой сад, рядом автобусная остановка, до пляжа 800 метров. Тел. +7-978-234-95-78.

УЧАСТОК ДАЧНЫЙ, НОВООЗЕРНОЕ, 450 тыс. руб., СНТ «Ветерок», 5 соток, эл-во, вода, молодой плодоносящий сад, 500 метров до залива Донузлав. Тел. +7-978-705-62-85.

УЧАСТОК ДАЧНЫЙ, НОВООЗЕРНОЕ, 750 тыс. руб., СНТ «Десантник», 10,5 соток, свет, вода, 150 метров до залива Донузлав, межевание, документы РФ. Тел. +7-978-705-62-85.

УЧАСТОК ПОД ИЖС, НОВООЗЕРНОЕ, 800 тыс. руб., ул. Курортная, 7 соток, 600 м до пляжа, все коммуникации рядом. Тел. +7-978-234-95-78.

ЧЕРНОМОРСКОЕ

УЧАСТОК, 1,2 млн руб., СТ «Кипарис», 5 соток, угловой, прямоугольный, коммуникации вдоль участка, 300 м от моря. Документы РФ, межевание. Собственник. Тел. +7-978-577-01-89.

УЧАСТОК, АРТЁМОВКА, 2 млн руб., замечательная усадьба для хозяйствования, 25 соток, чернозем, крайний, с одной стороны без соседей, отличная вода, 3-фазное напряжение, 11 км до моря. Тел. +7-978-793-50-75.

БЕЛОГОРСК

УЧАСТОК, КРЫМСКАЯ РОЗА, 12,5 соток, есть эл-во, граничит со ставком, 1 км от автобана «Таврида», 20 км от Симферополя. Тел. +7-978-577-92-51.

ФЕОДОСИЯ

УЧАСТОК ПОД ИЖС, 3,5 млн руб., 6 соток, госакт, все коммуникации, документы РФ. Или обмен на участок, 1-комн. в Симферополе. Тел. +7-978-111-36-98.

УЧАСТОК, КОКТЕБЕЛЬ, 1,5 млн руб., 6 соток, прямоугольный, хороший вид на море, горы, до пляжа 800 м. Тел. +7-978-801-75-13.

УЧАСТОК ДАЧНЫЙ, КОКТЕБЕЛЬ, с домом, жилой вагончик с верандой, фруктовые деревья, розы, до моря 1000 метров, до посёлка 500 метров, уютное, тихое место. Торг!. Тел. +7-978-097-68-06 Мария.

СОВЕТСКИЙ

УЧАСТОК, АЛМАЗНОЕ, 400 тыс. руб., приватизированный, рядом речка, на участке фундамент, 35 соток, вода, свет имеется. Тел. +7-978-256-73-95.

КРАСНОГВАРДЕЙСКОЕ

УЧАСТОК ДАЧНЫЙ, 80 тыс. руб., торг, СНТ Мелиоратор, 6 соток, имеются различные фруктовые деревья, виноград. Электричка рядом. Тел. +7-978-921-76-00.

УЧАСТОК ПОД ИЖС, КРАСНАЯ ПОЛЯНА, 600 тыс. руб., 20 соток, все коммуникации на участке. Тел. +7-978-75-26-810.

ДЖАНКОЙ

УЧАСТОК, АЗОВСКОЕ, 300 тыс. руб., торг, 7,5 соток, документы российского образца. Тел. +7-978-210-54-37.

УЧАСТОК, 500 тыс. руб., 8 км от Джанкоя, 33 сотки, приватизирован. Свет, газ рядом. Вода на участке. Тел. +7-978-842-77-83.

ПЕРВОМАЙСКОЕ

УЧАСТОК, МЕЛЬНИЧНОЕ, 600 тыс. руб., 25 соток, жилой дом, печное отопление, свет, водопровод. Тел. +7-978-825-78-33.

ДРУГИЕ ГОРОДА

2 УЧАСТКА, 1,3 млн руб., Темрюк, Краснодарский край, по 6 соток, рядом Азовское море, река Кубань. Тел. +7-978-024-76-64.

МЕНЯЮ

КОМНАТЫ. МЕНЯЮ

СИМФЕРОПОЛЬ

КОМНАТУ, МИРНОЕ, в малосемейке, с частичными удобствами, на жилье на земле в г. Джанкой или в Симферопольском районе. Тел. +7-978-705-76-49.

1-КОМНАТНЫЕ. МЕНЯЮ

ЯЛТА

1-КОМН., 40 кв.м, кухня 12, все условия, на Севастополь. Тел. +7-978-888-65-25.

1-КОМН., МАССАНДРА, малогабаритная, на Севастополь. Последние этажи не предлагать. Тел. +7-978-083-67-32.

1-КОМН., МАССАНДРА, малогабаритная, на Сочи, Анапу, Ставрополь, Воронеж, Белгород, Саратов, Кисловодск. Последние этажи не предлагать. Тел. +7-978-083-67-32.

ДРУГИЕ ГОРОДА

1-КОМН., Киев, рядом метро «Теремки», на жилье в Крыму или в других городах России. Возможна продажа. Предлагайте варианты. Или продам, 2,5 млн руб. Тел. +7-978-837-81-48, 8-917-681-44-37.

1-КОМН., пригород Томска, 4/5, кирпичный дом, инфраструктура рядом, на комнату в Симферополе или пригороде. Тел. +7-978-936-04-92.

2-КОМНАТНЫЕ. МЕНЯЮ

СИМФЕРОПОЛЬ

2-КОМН., МОСКОЛЬЦО, 2/5, на «малосемейку» с доплатой, в Симферополе. Тел. +7-978-04-08-165.

2-КОМН., МОСКОЛЬЦО, 2/5, на 1-комн. в Ялте. Тел. +7-978-59-51-980.

2-КОМН., ул. Киевская, блочный дом, на Алушту. Или продам. Тел. +7-978-527-28-30.

2-КОМН., ул. Трубаченко, 3/5, чешка, лоджия застеклена, есть сушилка для белья под ключ, на частный дом в Симферополе и районе. Тел. +7-978-813-85-71, 44-70-88.

Симферопольский район

2-КОМН., ПОЖАРСКОЕ, электрокотел, водонагреватель, с/п, балкон застеклен, косметический ремонт, на жильё в Симферополе. Тел. +7-978-805-73-33.

ЯЛТА

2-КОМН., в новом 10-эт. доме, общ. 63, комнаты изолированные с выходом на лоджии, в/у, на Одессу, Санкт-Петербург. Или продам, 5 млн руб. Тел. +7-978-024-76-64.

ДРУГИЕ ГОРОДА

2-КОМН., г. Владимир, 4/5, чешка, 54/17,5+11,5/9, прихожая, комнаты раздельные, балкон, лоджия, с мебелью. Гараж капитальный рядом. Меняю на 2-3-комн. в Симферополе с доплатой. Тел. +7-978-836-86-19.

2-КОМН., Казань, 2 эт., общ. 56, кухня 12,8, лоджия застеклена, на Севастополь, Симферополь или ЮБК. Тел. +7-978-888-65-25.

3-КОМНАТНЫЕ. МЕНЯЮ

СИМФЕРОПОЛЬ

3-КОМН., ЦЕНТР, пл. Ленина, на жилье в Ялте. Тел. +7-978-237-63-68.

ЯЛТА

3-КОМН., СИМЕИЗ, 60 кв.м, гараж 28 кв.м, смотровая яма, документы РФ, в можжевеловой роще. Меняю на жилье в Симферополе, по договоренности. Тел. +7-978-802-27-57.

БАХЧИСАРАЙ

3-КОМН., общ. 52, на земле, железная крыша, новая сантехника, отопление автономное газовое, на 3-комн. в Симферополе. Тел. +7-978-085-64-04, +7-978-890-77-98.

БЕЛОГОРСК

3-КОМН., ЗУЯ, Центр, 3/5, на две 1-комн. в пределах п. Зуя. Тел. +7-978-792-98-33.

ДОМА. МЕНЯЮ

ФЕОДОСИЯ

ДОМ, 220 кв.м, на дом или квартиру с доплатой в Симферополе. Тел. +7-978-074-37-58.

СОВЕТСКИЙ

ДОМ, 70 кв.м, жилой, благоустроенный, с газом, от хозяина. Участок 10 соток, на жилую дачу в Каменке, Коллективных Садах, Белом. Тел. +7-978-845-68-30.

ДОМ, 70 кв.м, жилой, газифицированный, 10 соток, на жилье меньшей площади (квартира, дача) в Симферопольском, Сакском, Красногвардейском, Бахчисарайском районе. Или продам. Срочно! Тел. +7-978-208-65-25.

ДОМ, жилой, газифицированный, благоустроенный, 70 кв.м, 10 соток, хозпостройки, на жилую дачу, квартиру, в Симферополе, Симферопольском районе, Севастополе. Рассмотрим все варианты. Можно небольшой площади. Тел. +7-978-023-62-75.

КРАСНОГВАРДЕЙСКОЕ

ДОМ, КАЛИНИНО, 1 этаж, 3 комнаты, все удобства, земля 25 соток, на квартиру с удобствами. Или продам, 1,6 млн руб., торг. Тел. +7-978-893-42-18.

ДОМ, НОВОПОКРОВКА, с удобствами, участок 20 соток, детский сад, школа, мед. пункт, магазины, на любое жильё в Симферополе. Тел. +7-978-101-26-24.

ПЕРВОМАЙСКОЕ

ДОМ, ГРИШИНО, 28 соток, пластиковые окна, все коммуникации, бойлер, на дом или 1-комн. квартиру + доплата за землю, в любом городе Крыма. Тел. +7-978-034-94-16.

РАЗДОЛЬНОЕ

ДОМ, недалеко от моря, со всеми удобствами, садом, на квартиру в г. Симферополе. Тел. +7-978-563-13-10, +7-978-262-08-32.

КРЫМ

ДОМ, Советский, 75 кв.м, 10 соток, газифицированный, благоустроенный, на жилье небольшой площади, можно дачу, в Феодосии, можно пригород. Или продам. Рассмотрю все варианты. Тел. +7-978-297-83-85.

ДРУГИЕ ГОРОДА

2 ДОМА, г. Азов Ростовской области, в одном подворье, по 2 этажа, 100 и 90 кв.м, в/у, хозпостройки, теплица, 7 соток, на Ялту. Или продам. Тел. 8-950-861-38-74.

ДОМ, г. Азов Ростовской области, 3 этажа, 300 кв.м, все удобства, 6 соток, на дом в Ялте. Или продам. Рассмотрю варианты. Тел. 8-950-861-38-74.

ДОМ, Мелитополь, на жилье в Симферопольском районе. Или продам. Тел. +7-978-90-44-370.

ДОМОВЛАДЕНИЕ, Курганинск, Краснодарский край, 60/30, в/у, сплит-система, ремонт, мебель, техника, 8 соток, навес, на жилье в Крыму. Тел. 8-989-279-00-33.

ЗЕМЕЛЬНЫЕ УЧАСТКИ. МЕНЯЮ

БЕЛОГОРСК

УЧАСТОК, ЗУЯ, с недостроем, 13 соток, на 2-комн. и 1-комн. Или продам. Тел. +7-978-792-98-33.

СНИМУ

КОМНАТЫ. СНИМУ

СИМФЕРОПОЛЬ

КОМНАТУ, квартиру, срочно, в районе Москольца, Ашана. Для себя, на длительный срок. Молодая девушка. Тел. +7-978-023-62-75.

КОМНАТУ, недорого, на длительное время. Женщина 50 лет. Тел. +7-978-100-25-30.

1-КОМНАТНЫЕ. СНИМУ

СИМФЕРОПОЛЬ

1-2-КОМН., или дом, в Симферополе. Рассмотрю любые предложения и варианты. Тел. +7-978-111-01-49 - РиэлтКрым.

1-2-КОМН., дом, времянку, срочно, в Симферополе. Рассмотрю все варианты. Тел. +7-978-72-999-75.

1-КОМН., до 10 тыс. руб., без посредников. Тел. +7-978-041-40-75.

1-КОМН., в Симферополе, для себя, без посредников. Порядок и своевременную оплату гарантирую. Рассмотрю все предложения в любом районе города. Тел. +7-978-070-46-51.

КВАРТИРУ, дом, комнату, времянку. Тел. +7-978-705-62-32 Евгения.

КВАРТИРУ, дом. Рассмотрю предложения в Симферополе. Тел. +7-978-870-970-4.

ЯЛТА

КВАРТИРУ, или другое жилье, в Ялте или пригороде, семейная пара без детей. Крымская прописка. Тел. +7-978-761-29-77.

СЕВАСТОПОЛЬ

1-2-КОМН., квартиру или другое жилье, в любом районе города или пригороде, для семьи военнослужащего, без детей. Тел. +7-978-042-04-14.

ЖИЛЬЕ, в Севастополе, 1-2-3-комн. квартиру, дом. Стоимость рассмотрю. Тел. +7-978-143-24-20.

ЖИЛЬЕ, для себя, без посредников, на длительный срок. Тел. +7-978-043-32-95.

2-КОМНАТНЫЕ. СНИМУ

СИМФЕРОПОЛЬ

2-3-КОМН., в Симферополе, для себя, у хозяина, в любом районе города. Рассмотрю все предложения. Тел. +7-978-070-46-51.

3-КОМНАТНЫЕ. СНИМУ

СИМФЕРОПОЛЬ

3-КОМН., на 1-2 этаже, желательно без мебели. Тел. +7-978-864-03-65.

ДОМА. СНИМУ

СИМФЕРОПОЛЬ

ДОМ, 1/2 дома, времянку, для себя, у хозяина, в любом районе г. Симферополя. Рассмотрю все варианты и предложения. Тел. +7-978-080-59-04.

ДОМ, 2-3 комнаты, можно без мебели. Оплату и порядок гарантирую. Тел. +7-978-864-03-65.

СЕВАСТОПОЛЬ

ДОМ, часть дома, дачу, в Севастополе или пригороде, для семьи без детей, возможен последующий выкуп, рассмотрим любой р-н. Тел. +7-978-065-94-20.

ДАЧИ, ВРЕМЯНКИ. СНИМУ

СИМФЕРОПОЛЬ

ВРЕМЯНКУ, для проживания, в Симферопольском районе. Тел. +7-978-705-76-49.

ВРЕМЯНКУ, с удобствами в Симферополе. Ежемесячную оплату гарантирую. Без в/п. Рассмотрю варианты до 9500 руб. Без посредников. Тел. +7-978-859-55-14.

ДАЧУ, пара без в/п, чистоплотные, могут охранять длительный срок, с проживанием, благоустроенную дачу или дом, желательно у моря. Тел. +7-978-672-01-40.

ЖИЛЬЕ, на длительный срок. Тел. +7-978-70-60-732.

СДАМ

КОМНАТЫ. СДАМ

СИМФЕРОПОЛЬ

2 КОМНАТЫ, ПНЕВМАТИКА, 8500 руб./комната, в 3-комн. квартире с удобствами, девушкам. Рядом остановка маршрутки. К/у включены в стоимость. Подробности по тел. +7-978-791-66-70.

КОЙКО-МЕСТО, АК-МЕЧЕТЬ, 5000 руб., хозяйка. Комнаты под большие бригады. Тел. +7-978-00-36-214.

КОМНАТУ, МИРНОЕ, 3500 руб./чел., для 1-2 юношей, в частном доме, отдельный вход, 3 остановки от ЖД вокзала. Хозяйка. Тел. +7-978-8-90-7369.

КОМНАТУ, МАРЬИНО, 5800 руб., большую, вся мебель, туалет во дворе, вход отдельный, славянам. Тел. +7-978-877-46-73.

КОМНАТУ, 7000-8000 руб., торг, ул. Куйбышева, в частном доме со всеми удобствами, туалет, ванная, для женщины, с подселением. Тел. +7-978-845-35-20.

КОМНАТУ, ЛЬДОЗАВОД, 7000 руб., ул. Обская, в 2-комн., со всеми удобствами, для одной девушки. Тел. +7-978-82-88-943.

КОМНАТУ, КУЙБЫШЕВСКИЙ РЫНОК, 7500 руб./чел., в 9-этажном доме, все удобства, интернет, горячая вода, для 1-2 человек. Тел. +7-978-84-80-260.

КОМНАТУ, ЗАЛЕССКАЯ, 8000 руб., в 3-комн. квартире, для одной работающей женщины, или для двух работающих женщин по 6000 руб. Отдельная комната, в/у, стиральная машина. Тел. +7-978-823-53-12.

КОМНАТУ, МОСКОЛЬЦО, 8000 руб., рядом с гор. больницей. Тел. +7-978-857-03-73.

КОМНАТУ, 8000 руб., ул. Лермонтова, в 3-комнатной квартире. Всё включено. Тел. +7-978-817-5-723.

КОМНАТУ, 9500 руб., в частном доме, в р-не ул. Кечкеметской. Все удобства, для одной девушки, некурящей!. Тел. +7-978-72-31-710 хозяйка.

КОМНАТУ, БУДЕННОВСКИЙ РЫНОК (ТАИР), 10 тыс. руб., в 3-комн. квартире, для молодой пары или 2 девушек. Тел. +7-978-800-52-99, +7-978-230-85-89 Ольга, +7-978-100-17-19.

КОМНАТУ, 10 тыс. руб., р-н ул. Л.Украинки, от хозяйки. Тел. +7-978-78-44-346.

Симферопольский район

КОМНАТУ, ГВАРДЕЙСКОЕ, 8000 руб., в 2-комн. квартире. Тел. +7-978-100-25-30.

КОМНАТУ, ПЕРЕВАЛЬНОЕ, 10 тыс. руб., 25 кв.м, большая кухня 16 кв.м, коридор, вода в доме. Тел. +7-978-268-73-50.

АЛУШТА

ЛОДЖИЮ, АВТОСТАНЦИЯ, 8000 руб., для одного человека, без горячей воды. Интернет. Тел. 8-978-928-09-14.

ЯЛТА

КОМНАТУ, ЦЕНТР, 8000 руб., возле набережной, без хозяина, на длительный срок. Тел. +7-978-018-74-58.

1-КОМНАТНЫЕ. СДАМ

СИМФЕРОПОЛЬ

1-КОМН., в районе Автовокзала, Ж/д вокзала, Центра, пл. Куйбышева, Москольца, ул. Залесской, Марьино, ул. Б.Куна, Гер.Сталинграда, Балаклавской, ГРЭС. ТЕЛ. +7-978-815-72-77.

1-КОМН., 10 тыс. руб. + к/у, ул. Козлова, частный сектор, 25 кв.м, вся мебель и техника. Для одного человека. Тел. +7-978-72-999-75.

1-КОМН., КОМСОМОЛЬСКОЕ, 15 тыс. руб. + к/у, 2/9, 35 кв.м, ремонт, большая кухня, хорошее состояние. Вся мебель и техника. Тел. +7-978-72-999-75.

1-КОМН., 15 тыс. руб. + счетчики, торг, пр. Кирова, 2/4, состояние среднее, современные холодильник, кондиционер, стиральная машина автомат, бойлер для нагрева воды. Тел. +7-978-870-970-4.

1-КОМН., 15 тыс. руб. + к/у, пр. Кирова, 4/5, состояние среднее, современные холодильник, кондиционер, стиральная машина автомат, бойлер для нагрева воды. Тел. +7-978-870-970-4.

1-КОМН., 15 тыс. руб., ул. 8 Марта, все удобства, все без хозяев, отличное состояние, для платёжеспособных. Тел. +7-978-871-07-15.

1-КОМН., 15 тыс. руб. + к/у, залог 10 тыс. руб., ул. Воровского, 6/9, после косметического ремонта, вся необходимая мебель и техника есть. Тел. +7-978-844-62-09 Галина.

1-КОМН., 16 тыс. руб., р-н ост. Бородина, 2-й эт. Тел. 690-295, +7-978-834-77-08.

1-КОМН., 16 тыс. руб., студия, 35 кв.м, все удобства, в частном секторе, отдельная новая постройка. Тел. +7-978-816-23-89.

1-КОМН., АК-МЕЧЕТЬ, 17 тыс. руб., все удобства. Тел. +7-978-224-98-80.

1-КОМН., 17 тыс. руб. + свет, вода, газ по счётчикам, ул. Ларионова, 4/5, жил. 18, в хорошем состоянии, вся мебель, техника. Тел. +7-978-713-42-45.

1-КОМН., ЛУГОВОЕ, 17 тыс. руб. + свет, газ, вода по счётчикам, ул. Совхозная, 1/5, высокий, с застеклённым балконом, жил. 19, мебель и техника. Тел. +7-978-713-42-45.

1-КОМН., 18 тыс. руб. + к/у, ул. Мальченко, евроремонт, с/п, бытовая техника, мягкая мебель. Собственник. Тел. +7-978-764-99-45.

1-КОМН., ЛУГОВОЕ, 19 тыс. руб. + все к/у, состояние евро, новый современный дом, новый ремонт. Тел. +7-978-870-970-4.

1-КОМН., МОСКОЛЬЦО, 20 тыс. руб. + к/у, 2/9, 38 кв.м, ремонт, большая комната 22 кв.м, хорошее состояние. Вся мебель и техника. Тел. +7-978-72-999-75.

1-КОМН., ЦЕНТРАЛЬНЫЙ РЫНОК, 20 тыс. руб., в 2-этажном жилом доме на 2 этаже, со всеми удобствами. Тел. +7-978-956-45-92.

1-КОМН., 20 тыс. руб., ул. Ракетная, все удобства, на длительный срок. Тел. +7-978-108-65-64.

ЖИЛЬЕ, 5000 руб., ул. 60 лет Октября, для девушки-студентки без в/п, все удобства, проживание с хозяйкой. Остановка у дома. Тел. +7-978-856-44-17.

ЖИЛЬЕ, НОВОРОМАНОВКА, 6000 руб., с подселением, девушке или парню. Все удобства. Удобная транспортная развязка. Без посредников. Тел. +7-978-768-20-25.

Симферопольский район

1-КОМН., ПЕРЕВАЛЬНОЕ, 16 тыс. руб., со всеми удобствами, на длительный срок. Хозяин. Не агентство. Тел. +7-978-88-05-405.

ЯЛТА

1-КОМН., 18 тыс. руб., ул. Курчатова, от собственника, семейной паре без детей или двум девушкам-студенткам. Без посредников. Тел. +7-978-040-11-49, хозяйка.

2-КОМНАТНЫЕ. СДАМ

СИМФЕРОПОЛЬ

2-КОМН., ГРЭС, 19 тыс. руб. + к/у, центр поселка, состояние обычное. Хозяйка. Тел. +7-978-77-26-587.

2-КОМН., МОСКОЛЬЦО, 20 тыс. руб. + к/у, второй этаж, после ремонта, вода постоянно, колонка новая, с/у раздельный. Тел. +7-978-870-970-4.

2-КОМН., 20 тыс. руб. + к/у, со всеми удобствами, семье славян, на долгий срок. 7-10 минут ходьбы до Сильпо. Хозяйка. Тел. +7-978-513-74-98.

2-КОМН., 20 тыс. руб., торг, ул. Севастопольская/Дм. Ульянова, 1-й этаж, 57 кв.м, все удобства, на длительный срок. Тел. +7-978-210-38-92, +7-978-679-63-50.

2-КОМН., 22 тыс. руб. + к/у, ул. Балаклавская, 10/10, в хорошем состоянии, вся необходимая мебель, техника, посуда. Для семьи. Тел. +7-978-713-42-45.

2-КОМН., ЦЕНТР, 24 тыс. руб., все удобства. Тел. +7-978-76-78-309.

2-КОМН., МОЛОДЕЖНОЕ, 25 тыс. руб., район Москольца, 3/5, большой площади, комнаты раздельные, 2 балкона, посудомоечная машина. Тел. +7-978-815-72-77.

2-КОМН., 25 тыс. руб. + к/у, ул. М.Василевского, большая лоджия, просторная кухня. Мебель + техника. Тел. +7-978-718-36-25 Маргарита.

3-КОМНАТНЫЕ. СДАМ

СИМФЕРОПОЛЬ

3-КОМН., 18 тыс. руб., район ул. Залесской, рядом детсады, лес, школа, рынок, магазин, поликлиника, без мебели. Тел. +7-978-164-47-25 Галина.

ДОМА. СДАМ

СИМФЕРОПОЛЬ

1/2 ДОМА, 15 тыс. руб. + к/у, ул. Козлова, комната 12, косметический ремонт, вся мебель и техника. Тел. +7-978-72-999-75.

1/2 ДОМА, СВОБОДА, 25 тыс. руб., ул. Кубанская, район Автотранспортного техникума, 2 комнаты, евроремонт. Тел. +7-978-815-72-77.

ДОМ, 16 тыс. руб. + к/у, ул. Куйбышева, 50 кв.м, 2 комнаты, туалет и ванная в доме, газовое отопление, телевизор, холодильник, интернет. Тел. +7-978-845-35-20, +7-978-845-91-65.

ДОМ, 18 тыс. руб., ул. С.-Ценского, 3 комнаты, 52 кв.м, все коммуникации, интернет, собственный дворик под ключ. Семейной паре без детей, под ремонт. Тел. +7-978-040-11-49.

ДОМ, 40 тыс. руб., пр. Победы, 4 комнаты. Тел. +7-978-815-72-77.

ДОМИК, 14 тыс. руб. + к/у, ул. Тарабукина, все удобства, туалет в доме, вода, газ. Молодой паре без в/п, работающим. Хозяйка. Тел. +7-978-888-68-91.

ЧАСТЬ ДОМА, 15 тыс. руб., второй этаж частного дома, в районе ул. Элеваторной, все удобства, для 1-2 человек. Без посредников и агентств. Тел. +7-978-888-68-39.

Симферопольский район

ДОМ, ШИРОКОЕ, 14 тыс. руб. + к/у, газ, вода, свет постоянно. Справки по тел. +7-978-75-93-435.

ДОМ, ШИРОКОЕ, 14 тыс. руб. + к/у, свет, вода, газ. Тел. +7-978-58-172-58.

АЛУШТА

ЖИЛЬЕ, 8000 руб., р-н Автовокзала, для одного человека, без горячей воды. Тел. +7-978-928-09-14.

ДАЧИ, ВРЕМЯНКИ. СДАМ

СИМФЕРОПОЛЬ

ВРЕМЯНКУ, СВОБОДА, 8000 руб., ул. Тенистая. Тел. +7-978-822-87-46.

ВРЕМЯНКУ, 10 тыс. руб., ул. Октябрят, р-н Титова, частичные удобства. Тел. +7-978-091-21-44.

ВРЕМЯНКУ, 10 тыс. руб., ул. Туристов, газифицирована, теплая, 2 комнаты, кухня, прихожая. Работающим, без в/п и животных, семейной паре или женщинам. Не агентство. Тел. +7-978-753-09-36.

ВРЕМЯНКУ, 12 тыс. руб. + счётчики, торг, район ул. Русской/Дм.Ульянова, все удобства, мебель, холодильник, стиральная машина, с/у в доме, совмещён. Желательно для одного человека. Тел. +7-978-870-970-4.

КЕРЧЬ

ДАЧУ, 6000 руб./мес., р-н Промбазы, 2 этажа. Тел. +7-978-014-58-56.

СДАМ ПОСУТОЧНО

КОМНАТЫ. СДАМ ПОСУТОЧНО

СИМФЕРОПОЛЬ

КОМНАТУ, 900 руб., ул. Гер.Сталинграда, «под ключ», уютная, все удобства, Интернет. Тел. +7-978-187-59-71.

1-КОМНАТНЫЕ. СДАМ ПОСУТОЧНО

СИМФЕРОПОЛЬ

1-КОМН., ЦЕНТРАЛЬНЫЙ РЫНОК, 500 руб., 2/5, большая кровать, горячая вода круглосуточно, чистое белье, ТВ, холодильник. Хозяйка. Тел. +7-978-745-06-83.

1-КОМН., 700 руб., ул. Севастопольская, Сельпо. Хозяйка. Тел. +7-978-745-06-83.

ДОМА. СДАМ ПОСУТОЧНО

СИМФЕРОПОЛЬ

ДОМ, 1500 руб., ул. Куйбышева, 50 кв.м, 2 комнаты, туалет и ванная в доме, газовое отопление, телевизор, холодильник, интернет. Тел. +7-978-845-35-20.

ЭЛЛИНГ, 3500 руб., Николаевка, на берегу Чёрного моря, как 2-комн. квартира, жил. 16+12, кухня-столовая 20, с/у 8 кв.м, в кафеле, 2 ТВ, 2 кондиционера, в хорошем состоянии. На 6 человек. Тел. +7-978-713-42-45.

КОММЕРЧЕСКАЯ НЕДВИЖИМОСТЬ

ПРОДАМ

ЛЕГКИЕ СТРОЕНИЯ. ПРОДАМ

ДЖАНКОЙ

БУДКА МЕТАЛЛИЧЕСКАЯ, 60 тыс. руб., слесарная мастерская, 2,5х2,5 м, Джанкойский район, с. Пахаревка. Самовывоз. Тел. +7-978-672-01-40.

ПРОИЗВОДСТВО И СКЛАДЫ. ПРОДАМ

СИМФЕРОПОЛЬ

ПОМЕЩЕНИЕ ПРОИЗВОДСТВЕННОЕ, 13,5 млн руб., ул. Ген.Васильева, 770 кв.м, огорожен, 15 соток свободной земли, первый этаж: 250+56+18+10+10+с/у; второй этаж: 250+25+18+13+13; третий этаж: 37 кв.м. Тел. +7-978-713-42-45.

ЗДАНИЯ, БАЗЫ. ПРОДАМ

СИМФЕРОПОЛЬ

ДОМ, 31 млн руб., Николаевка, 3 этажа, 648 кв.м, 18 комнат, у моря, в доме природный газ, городская вода, центральная канализация, 2 сотки, госакт. Тел. +7-978-815-93-54, +7-978-26-888-95.

САКИ

МИНИ-ПАНСИОНАТ, 50 млн руб., Поповка, 2 этажа, 1240 кв.м, 90 соток, 20 номеров, на 70 человек, мебель и техника имеются, отличная клиентская база, 500 метров до пляжа. Тел. +7-978-230-10-80.

ПАНСИОНАТ, 45 млн руб., Поповка, 2 этажа, 770 кв.м, 12 номеров, на 40 человек, 2 магазина, гараж, торговое оборудование, документы РФ, 400 метров до пляжа. Тел. +7-978-230-10-80.

ЕВПАТОРИЯ

МИНИ-ПАНСИОНАТ, 13,5 млн руб., Заозерное, кооп. «Приморье», 290 кв.м, 12 номеров с удобствами на 40 человек, 7 соток земли, зона отдыха, до моря 700 м. Документы РФ. Тел. +7-978-705-62-61.

УЧАСТКИ ПОД БИЗНЕС. ПРОДАМ

БАХЧИСАРАЙ

УЧАСТОК С/Х НАЗНАЧЕНИЯ, 1,15 млн руб./участок, Береговое, два участка по 2,5 га, до моря 1 км, коммуникации рядом. сх. Тел. +7-918-271-21-25 (МТС).

САКИ

ЗЕМЛЮ, 300 тыс. руб., торг, с. Червоное, 0,5 га, хорошее место расположения. Тел. +7-978-866-21-95, Влад.

ПАЙ, 400 тыс. руб., торг, на трассе Симферополь - Евпатория, в районе с. Червоное, 1,5 га. Тел. +7-978-866-21-95, Влад.

УЧАСТОК ПОД ЛКХ, 10 млн руб., Витино, 2 га, 700 м до моря, хорошие подъездные пути, ведётся строительство, документы РФ. Тел. +7-978-883-23-51.

СОВЕТСКИЙ

ЗЕМЛЮ, 1,1 млн руб./га, между Желябовкой и Алмазное, 8-я балка, первое поле, 2 га, приватизированные, госакты есть. Тел. +7-978-007-69-96.

ДЖАНКОЙ

ПАЙ, 150 тыс. руб., Табачное, 2,8 га, земля в собственности. Тел. 8-917-681-44-37.

ПЕРВОМАЙСКОЕ

ПАЙ, 150 тыс. руб., Мельничное, 4,78 га, чернозем, обрабатывается, частная собственность, документы РФ. Тел. +7-978-825-78-33.

РАЗДОЛЬНОЕ

ПАЙ, 300 тыс. руб./га, Березовка, 5,6 га, обрабатывается, находится возле канала. Тел. +7-978-768-62-97.

СДАМ В АРЕНДУ

МАГАЗИНЫ И ОФИСЫ. СДАМ В АРЕНДУ

ЕВПАТОРИЯ

ПОМЕЩЕНИЕ, 1000 руб./кв.м., Центр, ул. Интернациональная, рядом Универсам, 100 кв.м. Тел. +7-978-820-41-50.

ЗДАНИЯ, БАЗЫ. СДАМ В АРЕНДУ

СИМФЕРОПОЛЬ

ЗДАНИЕ, от 200 руб./кв.м, ул. Кр. Правды, под коммерцию, 2 этажа, 400 кв.м, 1-я линия, возможно поэтажно, хозяин. Тел. +38-050-914-15-52, +7-978-804-00-72.

СТРОИТЕЛЬСТВО В КРЫМУ

СТРОИТЕЛЬНЫЕ РАБОТЫ

БРИГАДА выполнит все виды строительных работ. Рассмотрим все варианты - строительство с нуля и под ключ, крупный и мелкий ремонт дома, пристройки, квартиры, демонтажные работы и т.д. Бетонные работы, кладка, кровля, утепление. Качественно, недорого. Тел. +7-978-624-15-90.

РАЗБОРКА строений с вывозом всевозможного хлама, грузов до 8 т. ЗИЛ-колхозник. Вынос с этажей, услуги грузчиков. Договор с Тургеневским карьером №88-ТСО от 29 сентября 2020 г. ТЕЛ. +79-78-730-86-61.

УТЕПЛЕНИЕ фасадов домов и квартир пенопластом и минеральной ватой. Все виды фактур. 700 руб./кв.м. Леса наши. Тел. +7-978-706-10-73 Николай.

АБСОЛЮТНО все строительно-ремонтные работы. От земельных до отделочных. Помощь в приобретении материалов. Дорого. Тел. +7-978-62-977-62.

БРИГАДА опытных строителей выполнит бетонные работы, кладку ракушкой, штукатурку, стяжку, шпаклёвку, утепление фасадов. Строим дома под ключ. Тел. +7-978-793-2-376, +7-978-823-36-75 Эдик.

ДЕМОНТАЖ ветхих строений (вручную) с вывозом хлама. Тел. +7-978-171-86-55, Иван.

ДОМА, пристройки, гаражи, заборы. Весь комплекс общестроительных, кровельных, отделочных работ. Установка м/п окон, кондиционеров, натяжные потолки. Электросварочные работы. Помощь в приобретении материалов, доставка. Дорого. Тел. +7-978-62-977-62.

ЗЕМЛЯНЫЕ работы (вручную), канализация, траншеи, сливные ямы, выкорчевка деревьев. Тел. +7-978-171-86-55, Иван.

ЗЕМЛЯНЫЕ работы. Тел. +7-978-063-99-18.

ПРОЕМЫ, ниши. Дробление асфальта, бетона, альминского блока. Демонтаж перегородок, подоконного блока, дверей и окон. Тел. +7-978-171-86-55, Иван.

СТРОИТЕЛЬ-УНИВЕРСАЛ. Все виды работ. Дома «под ключ», кроме работ, требующих участие в СРО. Тел. +7-978-77-05-709 МТС, +7-978-213-31-72 Win, Максим.

ОТДЕЛКА И РЕМОНТ

АБСОЛЮТНО в любое удобное для Вас время выполню электромонтаж, сантехнику, штукатурку, кладку, шпаклёвку, облицовку плиткой, откосы. Ремонт квартир под ключ!. Тел. +7-978-923-19-78, +7978-928-0-335, с уважением, Руслан.

БРИГАДА выполнит утепление фасадов, короед, шубка, байрамикс, высотное утепление, качественно, большой опыт работ, недорого, выезд на замер и расчет работы бесплатно, работаем по всей территории Крыма. Тел. +7-978-624-15-90.

БРИГАДА женщин выполнит малярные работы, шпаклевку, покраску, поклейку обоев. Тел. +7-978-736-01-08.

ВСЕ отделочные работы: плитка, обои, ламинат, штукатурка, сантехника, мелкий ремонт и т.д. Тел. +7-978-014-59-49 Евгений.

ВЫПОЛНИМ качественно ремонт квартир по разумным ценам. Шпаклёвка, покраска, багет, обои, откосы, линолеум, ламинат, плинтус, гипса, пластик, плитка, OSB и др. Тел. +7-978-710-45-04 Олег.

ОТДЕЛКА, все виды отделочных работ под ключ или поэтапные виды отделки. Качественно. Без посредников. Тел. +7-978-723-87-12.

ОТДЕЛОЧНЫЕ И РЕМОНТНЫЕ РАБОТЫ, Тел. +7-978-163-78-45.

РЕМОНТ квартир «под ключ». Обои, откосы, плитка, шпаклевка, покраска, багет, гипса, ламинат, линолеум, плинтус, пластик, OSB. От 50 руб. Тел. +7-978-62-88-531.

СТРОИТЕЛЬ-УНИВЕРСАЛ с большим опытом работы выполнит весь комплекс внутренних-отделочных работ по ремонту: квартиры, дома, офиса и т. п. Оперативность, высокое качество, порядочность, гибкие цены. Тел. +7-978-751-78-45 Сергей.

ЭЛЕКТРИКА, все виды электромонтажных работ. Качественно. Без посредников!. Тел. +7-978-723-87-12.

КРОВЛЯ

УСЛУГИ

КРОВЕЛЬНЫЕ работы от А до Я. Ремонт, смета, помощь в приобретении материалов, доставка. Тел. +7-978-62-977-62.

КРОВЕЛЬНЫЕ работы. Материал. Наличие. Тел. +7-978-71-82-623.

КРОВЛЯ. Монтаж, демонтаж, ремонт. Шифер, металлочерепица, профнастил. Гидроизоляция гаражей, балконов. Тел. +7-978-094-16-60 Виталий.

КРЫШИ. Строительство. Ремонт. Тел. +7-978-70-237-36.

РЕМОНТ шиферной кровли. Тел. +7-978-063-99-18.

ПРОДАМ

ШИФЕР волновой, 150 руб./шт., БУ, 1,2х0,7 м - 45 шт. Тел. +7-978-731-60-54.

ШИФЕР, 200 руб./шт., БУ, 110х175 см. Тел. +7-978-731-60-54.

МЕТАЛЛОИЗДЕЛИЯ

УСЛУГИ

СВАРОЧНАЯ мастерская у Александра: ворота эконом класса, решетки, навесы, и т.д. Гарантия на изделие. Тел. +7-918-100-13-18 (МТС), +7-978-869-70-92.

ПРОДАМ

ВОРОТА железные, 40 тыс. руб., подойдут для гаража или участка, ширина 3 м, высота 2 м. Тел. +7-978-724-14-91.

ВОРОТА, 30 тыс. руб., металлические, сталь толщиной 3 мм, БУ, 2х3 м, с калиткой. Тел. +7-978-731-60-54.

ЖЕСТЬ нержавеющая, 8000 руб./лист, толщина 1 мм, 2х1 м, пр-во СССР. Тел. +7-978-871-24-86.

КАЛИТКА металлическая, 1500 руб. Тел. +7-978-799-82-95.

КАЛИТКИ железные, 6000 руб./шт., 2 шт., решетчатая 1,93х0,73 м, цельная 1,92х0,84 м. Тел. +7-978-724-14-91.

ЛИСТЫ оцинкованные, 2000 руб., 2х1 м, 4 штуки. Тел. +7-978-140-02-46.

ПОЛОСА взлетная металлическая, 1000 руб./шт., длина 3 м, ширина 50 см. Тел. +7-978-009-23-12.

ПРОВОЛОКА, 11 руб./м, оцинкованная, диам. 5 и 6 мм. Тел. +7-978-80-397-81.

ТРУБЫ оцинкованные новые, 175 руб./м., 3 шт., длина каждой 7 м, внутренне отверстие 28 мм, наружное 32 мм. Тел. +7-978-80-397-81.

ТРУБЫ, уголки для забора, от 100 руб. Тел. 54-51-44, +7-978-857-99-61.

УГОЛКИ металлические, 50-140 руб./м, разные, БУ. Тел. +7-978-799-82-95.

ОКНА И ДВЕРИ

ПРОДАМ

ДВЕРИ деревянные, 500 руб./шт., 2 штуки: 2,1х0,9 и 2,1х1 м. Тел. +7-978-219-69-51.

ДВЕРИ межкомнатные, 500 руб./шт., БУ, ширина 60 и 80 см. Тел. +7-978-75-81-268.

ДВЕРИ, 2000 руб., с коробкой и стеклом. Тел. +7-978-614-98-52.

ДВЕРИ, 5000 руб./шт., из красной лиственницы, межкомнатные и входные. Тел. 57-22-27, +7-978-840-78-16.

ДВЕРЬ входная металлическая, 25 тыс. руб., с коробкой. Тел. +7-978-024-76-64.

РЕШЕТКИ на окна, 4500 руб./3 шт. Тел. +7-978-186-46-31.

РЕШЕТКИ на окна, 6000 руб., 5 шт. Тел. 542-090, +7-978-749-85-36.

OK-CRIMEA.RU
Сайт «Объявления Крыма» поможет вам найти работу, сдать в аренду или снять жилье, купить или продать недвижимость, автомобиль и предметы обихода, а также познакомиться со второй половинкой. Подача объявлений - бесплатна.

САНТЕХНИКА И ОТОПЛЕНИЕ

УСЛУГИ

КАНАЛИЗАЦИЯ, водопровод, траншеи. Тел. +7-978-171-86-55, Иван.

САНТЕХНИК. Все виды сантехнических работ. Аккуратно, качественно. Без посредников. Тел. +7-978-723-87-12.

КУПЛЮ

БОЙЛЕР. Тел. +7-978-82-16-330.

ВАННУ чугунную, в хорошем состоянии. Тел. +7-978-815-72-77.

КОТЕЛ под твердое топливо. Тел. +7-978-82-16-330.

ПРОДАМ

БАТАРЕЯ чугунная из 10 секций, 4000 руб. Тел. +7-978-792-98-33, пгт Зуя, Белогорский район.

БАТАРЕЯ, 400 руб., змеевик, для отопления. Тел. 542-090, +7-978-749-85-36.

БУРЖУЙКА, 4000 руб. Тел. +7-978-81-39-428.

БУРЖУЙКА, 7000 руб., новая, для дачи. Тел. +7-978-857-99-61, 54-51-44.

ВАННА чугунная, 3000 руб., 150х70, БУ. Тел. +7-978-256-0-585.

КОТЕЛ Beretta, 3300 руб., на запчасти, навесной. Тел. +7-978-7-063-533.

КОТЕЛ Junkers, 7500 руб., 2-контурный, пр-во Германия. Тел. 480-258, +7-978-76-75-032, Сергей.

КОТЕЛ газовый Dani, 3000 руб., БУ, отличное состояние. Тел. +7-978-014-67-63.

КОТЕЛ газовый, 2000 руб., напольный, БУ, в рабочем состоянии. Тел. +7-978-898-40-15.

РАКОВИНА в комплекте с тумбой и смесителем, 5000 руб. Тел. +7-978-02-55-468.

РАКОВИНА, 550 руб., белая, фаянсовая. Тел. +7-978-75-81-268.

РАКОВИНА, 700 руб., БУ, советских времен, 60х60, салатный цвет. Тел. 542-090, +7-978-749-85-36.

УНИТАЗ в комплекте, 2000 руб. Тел. +7-978-02-55-468.

УНИТАЗ, 2000 руб., в хорошем состоянии, с бачком. Тел. +7-978-014-67-63.

УНИТАЗ, 2000 руб., новый, в комплекте. Тел. +7-978-825-99-63.

СТРОЙМАТЕРИАЛЫ

ПРОДАМ

АРМАТУРА, бетон, песок строительный, морской, речной, щебень, цемент, керамзит, тырса дробленая, раствор известковый, штукатурный, кладочный, бут, кирпич, блоки заборные, плитка тротуарная. Привезем недорого. Симферополь. Тел. +7-978-815-07-13.

БЕТОН, песок, строительный карьерный, морской, речной, мытый, сеяный и фактурный, щебень, крошка, цемент, бут, раствор, стяжка, керамзит, арматура, тырса дробленая. Доставим быстро, недорого. Симферополь. Тел. +7-978-707-50-37.

БУТ, щебень, песок, отсев. Доставка. Тел. +79-78-730-86-61.

БУТ, щебень, песок, отсев, тырса, перегной. Доставка. Минимальная партия 10 т. Тел. +7-978-731-41-88.

ДОСКИ, 6000 руб./0,3 куб.м, груша желтая, необрезные. Тел. +7-978-835-65-91.

КАМЕНЬ-РАКУШКА БУ, 30 руб./шт. Тел. +7-978-845-35-20, +7-978-845-91-65.

КИРПИЧ огнеупорный, БУ, 40 руб./штука. Тел. +7-978-80-397-81.

КРУГЛЯК балки, 500 руб./шт., сосна, 5 м. Тел. +7-978-009-23-12.

ПЕСОК, бут, отсев, щебень, тырса. Доставка. Минимальная партия 10 т. Тел. +7-978-731-62-20.

ПЛИТКА тротуарная, 2200 руб./4,5 кв.м, трехцветная. Тел. +7-978-799-59-10.

СПАМБОНД, 150 руб./кг, укрывной материал, ширина 30 см. Тел. +7-978-715-02-97.

ТРУБЫ асбестовые, 500 руб./шт., 100 и 150, длина 4 м. Тел. +7-978-14-00-246.

ТЫРСА дробленая в мешках, 600 руб./тонна. Тел. +7-978-799-59-10.

ОТДЕЛОЧНЫЕ МАТЕРИАЛЫ

ПРОДАМ

ПЛИТКА кафельная, 500 руб./кв.м, стеновая, светлая, 30х60, матовая, 5 кв.м, новая. Тел. +7-978-132-07-45.

ОБОРУДОВАНИЕ И ИНСТРУМЕНТЫ

КУПЛЮ

БЕТОНОМЕШАЛКУ в любом состоянии. Тел. +7-978-132-07-45.

ЭЛЕКТРОИНСТРУМЕНТ в любом состоянии. Тел. +7-978-660-06-32.

ПРОДАМ

АППАРАТ сварочный Сэлма, 5000 руб. Тел. +7-978-899-78-68.

АППАРАТ сварочный, 3500 руб., инверторный, 250 А, новый. Тел. +7-978-7-063-533.

БЕНЗОПИЛА 3-фазная, 8500 руб. Тел. +7-978-14-00-246.

БЕНЗОПИЛА Stihl MS660 (Штиль), 12,5 тыс. руб., мощность 2500W, 3000 об./мин., диам. 450 мм, Германия, новая. Тел. +7-978-892-65-46.

БЕНЗОПИЛА, 8000 руб. Тел. +7-978-799-82-95.

БЕТОНОМЕШАЛКА, 15 тыс. руб., эксплуатировалась 1 раз. Самовывоз. Тел. +7-978-175-60-32.

ПИЛА циркулярная, 5500 руб. Тел. +7-978-871-24-86.

РУБАНОК электрический, 5000 руб., 3-фазный. Тел. +7-978-799-82-95.

ФОРМЫ, 1000 руб., гибкие, для дикого камня. Тел. +7-978-715-02-97.

ЭЛЕКТРОТЕЛЬФЕР, 8400 руб., 0,5 т. Тел. 25-14-65, +7-978-802-80-85.

ЭЛЕКТРОТОЧИЛО Томск АИ У4 «2», 2500 руб., 3000 об./мин. Тел. +7-978-80-397-81.

БЫТОВАЯ ТЕХНИКА

ОБСЛУЖИВАНИЕ И РЕМОНТ

КАЧЕСТВЕННЫЙ ремонт LED, LCD телевизоров, микроволновок, пылесосов, холодильников, стиральных машин, кофе-машин, спутниковых и цифровых. Ремонт другой бытовой техники. Тел. +7978-715-07-99.

КОМПЬЮТЕРЫ И ОРГТЕХНИКА

ПРОДАМ

КОМПЬЮТЕР, 2500 руб., торг, рабочий. Тел. +7-978-70-60-732.

НОУТБУК, 3000 руб., рабочий. Тел. +7-978-781-85-35.

ПРИНТЕР Canon PIXMA iP1000, 1500 руб., в пользовании был мало. Тел. +7-978-825-99-63.

ТЕЛЕФОНЫ И РАДИОТЕЛЕФОНЫ

ПРОДАМ

ТЕЛЕФОН Агат-205, 500 руб., стационарный, цифровой, кнопочный, провод подключен, почти новый. Тел. +7-978-041-32-68.

МОБИЛЬНЫЕ ТЕЛЕФОНЫ И СМАРТФОНЫ

КУПЛЮ

МОБИЛЬНЫЙ телефон Nokia-515. Тел. +7-978-949-68-44.

ПРОДАМ

БРАСЛЕТ металлический для смарт-часов Mi Band 4, 400 руб., состояние отличное. Тел. +7-978-815-14-92.

ЗАРЯДНОЕ устройство автомобильное, 350 руб., для телефона, новое, в упаковке. Тел. +7-978-924-17-55.

СМАРТ-ЧАСЫ Mi Band 4, 1800 руб., отличное состояние, в упаковке. Тел. +7-978-815-14-94.

ЧЕХОЛ-КНИЖКА на смартфон Asus Zenfone 5, 450 руб., в упаковке, цвет золото. Тел. +7-978-815-14-94.

ТЕЛЕВИДЕОТЕХНИКА

УСЛУГИ

РЕМОНТ телевизоров, от 75 руб., гарантия качества. Тел. +7-978-724-38-62.

КУПЛЮ

ТЕЛЕ, радио и бытовую технику, компьютер. Тел. +7-978-70-60-732, 44-60-76, +38-095-044-02-71.

ТЕЛЕВИЗОРЫ старые советские, на запчасти. Тел. +7-978-200-22-50, 60-13-11.

ПРОДАМ

ПУЛЬТ дистанционного управления-планшет, 950 руб., универсальный, новый, в упаковке, подходит для телевизоров, DVD-плееров, спутниковых тюнеров, ТВ-приставок, принятия цифрового ТВ, музыкальных центров. Тел. +7-978-924-17-55.

ТЕЛЕВИЗОР Onida, 3000 руб., диаг. 70 см, пр-во Индия, состояние отличное, показывает идеально, кинескопный, в комплекте приставка Т2. Продажа в связи с переездом. Тел. +7-978-179-33-61.

ТЕЛЕВИЗОР Samsung, 1000 руб. Тел. +7-978-857-26-68.

ТЕЛЕВИЗОР ламповый, 2000 руб., рабочее состояние. Тел. +7-978-781-85-35.

ТЕЛЕВИЗОР, 2000 руб., диаг. 51 см. Тел. +7-978-70-60-732, +38-095-044-02-71.

ТЕЛЕВИЗОР, 4000 руб., в хорошем состоянии. Тел. +7-978-186-46-31.

ТЕЛЕВИЗОР, 5000 руб. Тел. +7-978-297-83-85.

ТЕЛЕВИЗОР, 5000 руб., торг, рабочее состояние. Тел. +7-978-208-65-25.

АУДИОТЕХНИКА

ПРОДАМ

КОЛОНКИ S-90, 2 шт., с усилителем Одиссей-010 стерео, 20 тыс. руб. Тел. +7-978-005-38-34 Николай.

КОЛОНКИ музыкальные, 8000 руб., 2 шт., звуковые, с усилителем «Вермона-Регент». Тел. +7-978-714-34-74.

МУЗЫКАЛЬНЫЙ центр, 5000 руб., в отличном состоянии, в полном наборе. Тел. +7-978-77-43-970.

РАДИОПРИЕМНИКИ ламповые, от 1000 руб., ретро, на октальных лампах, типа Балтика, Рекорд и др. Тел. 480-258, +7-978-76-75-032, Сергей.

ФОТОТЕХНИКА

ПРОДАМ

БИНОКЛЬ, 12 тыс. руб., 15-кратный, пр-во СССР, новый. Тел. +7-978-256-05-85.

ФОТОАППАРАТ Canon Zoom Lens 5x15 PC1590 4,3 Inc., 4000 руб., пр-во Малайзия, «FC» 288022011167. Тел. +7-978-029-30-77.

ФОТОАППАРАТ Зенит 12СД, 3500 руб., объектив МС Helios 44м-6, со вспышкой и штативом, новый. Тел. +7-978-256-05-85.

ФОТОАППАРАТ Зенит ЗМ, 600 руб., с объективом Индустар-50. Тел. +7-978-839-94-87.

ФОТОАППАРАТ Зенит Е, 800 руб., с объективом Индустар-50-2, кожаный чехол. Тел. +7-978-839-94-87.

ФОТОАППАРАТ ФЭД-5, 500 руб., с объективом. Тел. +7-978-839-94-87.

ФОТОАППАРАТ, 1200 руб., пр-во Япония, качественный, вместе с чехлом. Тел. +7-978-924-17-55.

ФОТОАППАРАТЫ Зенит Е, ТТЛ, по 300 руб., все без объектива. Тел. +7-978-839-94-87.

ХОЛОДИЛЬНИКИ

КУПЛЮ

ХОЛОДИЛЬНИК. Можно нерабочий. Тел. +7-978-82-16-330.

ПРОДАМ

КАМЕРА морозильная Бирюса-145, 19 тыс. руб., в отличном состоянии. Высота 150 см, объем 150 л. Тел. 310-688, +7-911-788-64-02, +7-978-736-00-93.

ХОЛОДИЛЬНИК Indesit, 10 тыс. руб., 85х60, общий объем 122 л, работал 3 года, пр-во Россия/Италия. Тел. +7-978-706-35-33.

ХОЛОДИЛЬНИК Nord ДХ-431, 6000 руб., торг, БУ, размер 58х61х108,5. Тел. +7-978-767-45-85.

ХОЛОДИЛЬНИК Nord, 5500 руб. Тел. +7-978-78-17-831.

ХОЛОДИЛЬНИК Донбасс, 3000 руб., в рабочем состоянии. Тел. +7-978-8-90-73-69.

ХОЛОДИЛЬНИК Кристалл, 8000 руб., торг, БУ, рабочее состояние. Тел. +7-978-215-31-68.

ХОЛОДИЛЬНИК Кристалл, 8000 руб., хороший торг, рабочее состояние. Тел. +7-978-208-65-25.

ХОЛОДИЛЬНИК Кристалл, 9000 руб., в хорошем рабочем состоянии. Тел. +7-978-066-57-01.

ХОЛОДИЛЬНИК Саратов, 6000 руб., 1-камерный, в хорошем рабочем состоянии. Тел. +7-978-70-86-545.

ХОЛОДИЛЬНИК, 4000 руб., высота 1,4 м, старый, но морозит хорошо. Тел. +7-978-781-78-24.

ПЫЛЕСОСЫ

ПРОДАМ

ПЫЛЕСОС, 500 руб., БУ, в рабочем состоянии. Тел. +7-978-898-40-15.

СТИРАЛЬНЫЕ МАШИНЫ

КУПЛЮ

СТИРАЛЬНУЮ машину-автомат и холодильник. Можно в Севастополе. Тел. +7-978-042-04-14.

СТИРАЛЬНУЮ машину-автомат, БУ, в хорошем состоянии. Тел. +7-978-132-07-45.

СТИРАЛЬНУЮ машину. Тел. +7-978-82-16-330.

ПРОДАМ

СТИРАЛЬНАЯ машина «малютка» Десна, 600 руб., БУ, советского пр-ва, в хорошем рабочем состоянии. Тел. +7-978-812-96-35.

СТИРАЛЬНАЯ машина «малютка», 1000 руб. Тел. +7-978-78-17-831.

СТИРАЛЬНАЯ машина «малютка», 2000 руб., в хорошем состоянии. Тел. +7-978-595-19-80.

СТИРАЛЬНАЯ машина «малютка», 4000 руб., новая, советского пр-ва. Тел. +7-978-186-46-31.

ШВЕЙНЫЕ МАШИНЫ

ПРОДАМ

ВЯЗАЛЬНАЯ машина Нева-6, 6000 руб., новая. Тел. +7-978-029-30-77.

ШВЕЙНАЯ машина Подольск, 1000 руб., электрическая. Тел. +7-978-781-78-24.

ШВЕЙНАЯ машина Подольск, 1500 руб., ручная. Тел. +7-978-211-25-79.

ШВЕЙНАЯ машина Подольск, 1500 руб., с электроприводом. Тел. +7-978-899-78-68.

ШВЕЙНАЯ машина Подольск, 2000 руб., БУ. Тел. +7-978-857-26-68.

ШВЕЙНАЯ машина Подольск, 4000 руб. Тел. +7-978-029-30-77.

ШВЕЙНАЯ машина Подольск, 500 руб., ручная. Тел. +7-978-219-69-51.

ШВЕЙНАЯ машина Подольск, 5000 руб., ножная, с полированной тумбой, БУ, в хорошем состоянии. Тел. +7-978-186-46-31.

ШВЕЙНАЯ машина Подольск, 7000 руб., новая. Тел. +7-978-745-11-56.

КУХОННОЕ ОБОРУДОВАНИЕ

КУПЛЮ

БАЛЛОН газовый для дачи, недорого. Тел. +7-978-826-10-91.

БАЛЛОН газовый. Тел. +7-978-132-07-45.

ПЛИТУ газовую, желательно 4-конфорочную. Тел. +7-978-132-07-45.

ПРОДАМ

БАЛЛОН газовый, 1000 руб., на 5 л. Тел. +7-978-781-78-24.

БАЛЛОН газовый, 1200 руб., большой, с газом. Тел. +7-978-14-00-246.

БАЛЛОНЫ газовые для пропана, 1200 руб./50 л, 500 руб./5 л, новые, 4 шт. Тел. +7-978-58-172-58.

ВЫТЯЖКА, 3500 руб., в идеальном рабочем состоянии. Тел. +7-978-70-86-545.

МАШИНКИ закаточные для консервации, 250 руб./шт., 2 шт. Тел. +7-978-8-97-70-82.

МИКРОВОЛНОВКА Scarlett, 2000 руб. Тел. +7-978-76-499-53.

МУЛЬТИВАРКА, 5000 руб., 11 программ, книга рецептов и инструкция использования, новая. Тел. +7-978-041-32-68.

ПЛИТА газовая, 1000 руб./шт., 4 конфорки, 2 штуки. Тел. +7-978-8-90-73-69.

ПЛИТА газовая, 5000 руб., с электроподжигом, БУ. Тел. +7-978-898-40-15.

ФИЛЬТР для воды, 850 руб., новый, не находился в использовании. Тел. +7-978-924-17-55.

ХЛЕБОПЕЧЬ Kenwood, 3000 руб., в хорошем состоянии. Тел. +7-978-825-99-63.

ЭЛЕКТРОПЛИТА Gorenje, 16 тыс. руб., новая, в упаковке, пр-во Словения. Тел. +7-978-728-39-44.

ЭЛЕКТРОПЛИТА, 1000 руб., 2 конфорки. Тел. +7-978-899-78-68.

ЭЛЕКТРОСАМОВАР, 3000 руб. Тел. +7-978-614-98-52.

ЭЛЕКТРОСАМОВАР, 3000 руб., новый. Тел. +7-978-899-78-68.

ОСВЕТИТЕЛЬНЫЕ ПРИБОРЫ

ПРОДАМ

ЛЮСТРА 3-рожковая, 550 руб. Тел. +7-978-835-65-91.

ЛЮСТРА хрустальная, 4500 руб., 3-ярусная. Тел. +7-3652-315-856.

КЛИМАТИЧЕСКОЕ ОБОРУДОВАНИЕ

ПРОДАМ

ОБОГРЕВАТЕЛЬ 1000 руб. Тел. +7-978-70-80-774.

ОБОГРЕВАТЕЛЬ масляный TESY, 1500 руб., БУ, в хорошем состоянии, 7 секций, 1500 Вт. Тел. +7-978-72-999-75.

РАДИАТОР масляный, 3000 руб., 6 секций, черного цвета, почти новый. Тел. +7-978-812-96-35.

БЫТОВЫЕ УСТРОЙСТВА

ПРОДАМ

ВИБРОМАССАЖНАЯ ванна для ног, 2000 руб., торг, новая, обработка ступней, оздоровительный и расслабляющий массаж. Тел. +7-978-95-91-438.

ВИБРОПЛАТФОРМА для похудения, 2000 руб., новая, укрепление и устойчивость ног, нагрузка до 150 кг. Тел. +7-978-95-91-438.

ИНВЕРТОРНЫЙ преобразователь ПН-500Н Энергия, 7000 руб., 12 В. Тел. +7-978-899-78-69.

УВЛАЖНИТЕЛЬ воздуха Vitek, 2000 руб., новый в упаковке. Тел. +7-978-825-99-63.

ЭЛЕКТРОСЧЕТЧИК «умный», 5600 руб. Тел. +7-978-806-17-09.

ЭЛЕКТРОФЕН Русалка-2М, 2500 руб., новый, советского пр-ва, бытовой, с насадками. Тел. +7-978-774-90-69.

ТОРГОВЛЯ В КРЫМУ

СТОЛЫ И СТУЛЬЯ

ПРОДАМ

СТОЛ кухонный, 3000 руб. Тел. +7-978-614-98-52.

СТОЛ кухонный, современный, 500 руб. Тел. +7-978-02-55-468.

СТОЛ обеденный, 17 тыс. руб., новый, дерево. Тел. +7-978-014-67-63.

СТОЛ письменный, 1999 руб., тёмной полировки, 3 выдвижных ящиках, столешница 70х110. Тел. +7-978-75-81-268.

СТОЛ, 1500 руб., полированный, раздвижной, 75х120 см. Тел. +7-978-75-81-268.

СТОЛ-ТРАНСФОРМЕР, 10 тыс. руб., цвет сонома, новый, в упаковке. Тел. +7-978-76-499-53.

СТОЛИК журнальный, 700 руб., с основанием на роликах, 80х50, высота 65. Тел. +7-978-013-39-29.

СТОЛИК журнальный, 7000 руб., пр-во Чехословакия, дерево + толстое темное перламутровое стекло, отличное состояние, 104х67 см. Тел. 48-18-06, +7-978-743-02-46.

СТОЛЫ офисные, от 2300 руб., 60х150 и 90х180, состояние отличное. Тел. +7-978-066-83-12, +38-095-307-78-93.

СТУЛЬЯ, 5000 руб./4 шт., деревянные. Тел. +7-978-70-80-774.

КОРПУСНАЯ МЕБЕЛЬ

ПРОДАМ

КОМПЛЕКТ дачной мебели, 10 тыс. руб., дерево вишня, стол и 4 стула, трансформер (мебель складывается и раскладывается). Тел. +7-978-175-60-32.

КРОВАТИ, 500 руб./2 шт., БУ, металлические. Тел. +7-978-81-39-428.

КРОВАТЬ 2-спальная, 6000 руб., торг. Тел. +7-978-208-65-25.

КРОВАТЬ, 1000 руб., торг, 1-спальная, с матрасом. Тел. +7-978-016-70-61, +7 (3652) 506-246.

КРОВАТЬ, 200 руб., старая, советская, железная, металлические пружины и сетка, ножки утеряны. Тел. +7-978-013-31-30.

КРОВАТЬ, 500 руб., 1-спальная. Тел. +7-978-898-40-15.

КРОВАТЬ, 5000 руб., торг, 2-спальная. Тел. +7-978-066-57-01.

КРОВАТЬ, 6000 руб., 2-спальная, р-н Каменки. Тел. +7-978-215-31-68.

КРОВАТЬ, 9000 руб., 1-спальная, деревянная, в отличном состоянии. Тел. 48-18-06, +7-978-743-02-46.

МЕБЕЛЬ, 40 тыс. руб., БУ, в хорошем состоянии: стенка 2 секции, стул, стул, тумба для обуви, полки книжные. Возможна продажа по отдельности. Тел. +7-978-08-44-216.

ТРЮМО, 5000 руб., старинное. Тел. +7-978-78-17-831.

ШКАФ книжный, 1999 руб., стеклянные дверцы, полированный, высота 1,7 м, ширина 1 м, глубина по низу 52 см. Тел. +7-978-75-81-268.

ШКАФ, 1000 руб., 3-створчатый. Тел. +7-978-857-26-68.

ШКАФ, 3000 руб., новый, 2,8х0,6х0,9 м. Тел. +7-978-877-60-95.

ШКАФ-ПЕНАЛ офисный, 2700 руб., на 4 полки, 60х180, состояние отличное. Тел. +7-978-066-83-12, +38-095-307-78-93.

ОТДАМ

ШКАФЫ кухонные навесные. Тел. +7-978-186-46-31.

МЯГКАЯ МЕБЕЛЬ

УСЛУГИ

ПЕРЕТЯЖКА и ремонт мягкой мебели. «Doctor Мебель». г. Симферополь, пр. Победы, 7. Тел. +7-978-792-03-42.

РЕМОНТ и перетяжка мягкой мебели любой сложности (модернизация, замена ткани, поролона, наполнителей, ремонт каркаса). Изготовление кроватей на заказ. Разнообразие вариантов. Тел. +7-978-549-91-25.

КУПЛЮ

ОДИНОКАЯ женщина примет в дар кресло раскладное и другую мебель. Тел. +7-978-100-25-30.

ПРОДАМ

ДИВАН выдвижной, БУ, 700 руб. Тел. +7-978-02-55-468.

ДИВАН-КНИЖКА, 3000 руб., «малютка», раскладной, в хорошем состоянии, размер 190х130. Тел. +7-978-041-32-68.

КРЕСЛА, 3000 руб./шт., 2 шт., в отличном состоянии. Тел. +7-978-825-78-33.

КРЕСЛО-КРОВАТЬ, 1000 руб., БУ. Тел. +7-978-857-26-68.

КРОВАТЬ деревянная, 80х195 см, в хорошем состоянии, с матрацем. Цена 3000 руб. Ялта. Тел. +7-978-781-82-76.

ТАХТА, 8000 руб., раскладная. Тел. +7-978-614-98-52.

УГОЛОК мягкий, кухонный, 16 тыс. руб., в хорошем состоянии. Тел. +7-978-614-98-52.

ПРЕДМЕТЫ ИНТЕРЬЕРА

ПРОДАМ

ВАЗА напольная, 1000 руб., высота 60 см, БУ, в хорошем состоянии. Тел. +7-978-72-999-75.

ВАЗА, 2000 руб., для цветов, 1950-х годов, синий цвет, высота 33 см. Тел. 48-18-06, +7-978-743-02-46.

ВАЗА, 580 руб., искусственный мрамор. Тел. +7-978-947-43-31.

ДОРОЖКА ковровая, 1000 руб., х/б, р. 1х3. Тел. +7-978-768-52-97.

ЗЕРКАЛО в ванную, 2000 руб. Тел. +7-978-02-55-468.

КАРТИНЫ в рамке, 500 руб./штука, 60х30 см, БУ, в хорошем состоянии, в наличии 5 штук. Тел. +7-978-72-999-75.

КАШПО, 480 руб., искусственный мрамор. Тел. +7-978-947-43-31.

КОВЕР, 2000 руб., 1,9х0,9. Тел. +7-978-768-52-97.

КОВЕР, 2000 руб., 2,5х2,2 м. Тел. +7-978-806-15-57.

КОВЕР, 2000 руб., 2х3 м. Тел. +7-978-806-15-57.

КОВЕР, 3000 руб., 2х3, в хорошем состоянии. Тел. +7-978-792-96-32.

КОВЕР, 400 руб., 3х2 метра. Тел. +7-978-8-97-70-82.

КОВРЫ, 2 шт., ГДР, БУ, шерстяной 2х4 м - 1600 руб. Ковер на пол, овальный, цвет горчичный, 2,4х1,6 м - 800 руб. Тел. +7-978-835-65-91.

ПАЛАСЫ, 1000 руб./шт., 2 шт. Тел. +7-978-806-15-57.

СТАТУЭТКИ, от 1500 руб., СССР, разные, 10 штук. Тел. +7-978-895-18-30, Советский район.

ЖЕНСКАЯ ОДЕЖДА

ПРОДАМ

БРЮКИ, 200 руб./шт., разные, р. 52-54. Тел. +7-978-715-60-63.

БРЮКИ, 420 руб./шт., новые, черные и вишневые, русский р. 44-46. Тел. +7-978-774-90-69.

ВЕЩИ женские, 100 руб./шт. Тел. +7-3652-24-78-78, +7-978-807-96-16.

ВЕЩИ женские, от 100 руб. Тел. 690-295, +7-978-834-77-08.

КОМБИНАЦИЯ, 400 руб., новая, цвет белый с сиреневыми цветами, пр-во ГДР, вискоза, р. 50. Тел. +7-978-858-23-48.

КОФТА, 500 руб., р. 52, красивая, с подкладкой. Тел. +7-978-715-60-63.

КУРТКА, 1000 руб., с капюшоном, новая, р. 50-52. Тел. +7-978-219-69-51.

ПЛАЩ, 1500 руб., японский материал, пошив наш, р. 50-54. Тел. +7-978-219-69-51.

ПЛАЩ, 3000 руб., кожаный, цвет бордо, р. 54-56, новый. Тел. +7-978-829-30-80.

ПОЛУШУБОК, 28000 руб., черная норка, с капюшоном, р. 46-48, новый. Тел. +7-978-829-30-80.

ПУХОВИК, 2000 руб., р. 54, цвет светло-зелёный, воротник котик, с поясом, состояние хорошее. Тел. +7-978-715-60-63.

ХАЛАТЫ, 500 руб./шт., белые, новые. Тел. +7-978-715-60-63.

ЮБКА Patrizia Pepe, 1300 руб., искусственная кожа, цвет чёрный, длина 60 см. Тел. +7-978-72-999-75.

МУЖСКАЯ ОДЕЖДА

КУПЛЮ

КУРТКИ пилотские кожаные любых размеров (шевретки). Тел. +7-978-547-85-87, +7-978-722-74-96.

ПРОДАМ

ВЕЩИ мужские, 100 руб./шт. Тел. +7-3652-24-78-78, +7-978-807-96-16.

ВЕЩИ мужские, от 100 руб., свитера, куртки. Тел. 690-295, +7-978-834-77-08.

ВЕЩИ мужские, от 200 руб., БУ, рубашки, брюки, кофты, куртки, шапки. Тел. +7-978-211-25-79.

ВЕЩИ мужские, от 200 руб., р. 48-52, рубашки, брюки, джинсы, свитера, футболки. Тел. +7-978-729-50-14.

ПЛАЩ, 1200 руб., цвет горчичный, р. 52-54. Тел. +7-978-041-32-68.

ФУТБОЛКА Demix, 800 руб., новая, желтого цвета, р. 50-52. Тел. +7-978-108-66-35 Татьяна.

ШОРТЫ Demix, 800 руб., новые, р. 50. Тел. +7-978-108-66-35 Татьяна.

УКРАШЕНИЯ И АКСЕССУАРЫ

ПРОДАМ

КЕПКА, 300 руб., типа бейсболки, новая, х/б, светлый беж, надписей нет, размер регулируется липучкой. Тел. +7-978-013-31-30.

КОЗЫРЕК от солнца, 200 руб., х/б, размер регулируется липучкой. Тел. +7-978-013-31-30.

ОБУВЬ

КУПЛЮ

САПОГИ яловые, хромовые, кирзовые, новые, от 38 до 46 размера, по договорной цене. Тел. +79-78-547-85-87, +7-978-722-74-96.

ПРОДАМ

БОСОНОЖКИ женские, 500 руб., кожаные, черные, на танкетке, р. 38. Тел. +7-978-108-66-35 Татьяна.

БОТИНКИ кирзовые, 600 руб., литые, р. 43,5. Тел. +7-978-768-52-97.

МОКАСИНЫ женские, 2500 руб., кожаные, цвет коричневый, на низком ходу, классические, р. 40. Тел. +7-978-815-14-92.

МОКАСИНЫ мужские, 2500 руб., кожаные, новые, цвет молочный, р. 40. Тел. +7-978-815-14-92.

САПОГИ женские, 800 руб., новые, меховые, на молнии, цвет серебристо-черный, блестящий, рисунок - леопард, р. 37. Тел. +7-978-95-91-438.

ТУФЛИ женские, 2000 руб., замшевые, цвет красный, р. 40, низкий ход. Тел. +7-978-815-14-92.

ТУФЛИ женские, 500 руб., кожаные, лакированные, р. 36, отличное состояние, на танкетке, черного цвета. Тел. +7-978-825-78-33.

ТУФЛИ женские, 5000 руб., новые, кожаные, импортные, лодочки, черного цвета, р. 37. Тел. +7-978-014-67-63.

ТУФЛИ мужские, 1500 руб., кожаные, р. 44, весна-осень, пр-во Италия, БУ, но в отличном состоянии, цвет черный. Тел. +7-978-556-15-86.

ТУФЛИ-САНДАЛИИ женские, 2000 руб., ортопедические, новые, в упаковке, кожаные, белого цвета, р. 40, на широкую ногу. Тел. +7-978-774-90-69.

ДЕТСКИЕ ТОВАРЫ

ПРОДАМ

ВЕЛОСИПЕД детский, 2500 руб., торг, 2-колесный, с дополнительными колесами, возраст от 3 до 9 лет. Тел. +7-978-762-0-118.

ВЕЛОСИПЕД детский, 3000 руб., для девочки до 7 лет. Тел. +7-978-76-499-53.

ВЕЛОСИПЕДЫ, по 500 руб. Тел. +7-978-111-41-43.

ВЕЩИ детские новые, 400 руб./комплект или 800 руб./комплект, для недоношенных детей от 1,2 кг до 1,8 кг, хватит на двойняшек, пр-во Франция. Тел. +7-3652-315-856.

ВЕЩИ для недоношенных детей, рожденных от 1,4 до 2 кг, 300-600 руб./комплект, пр-во Италия, Франция. Тел. +7-978-126-53-90.

КОЛЯСКА Adamex, 12 тыс. руб., новая, цвет фиолетовый, зима/лето. Тел. +7-3652-315-856.

КОЛЯСКА прогулочная детская, 1500 руб., почти нова, с зонтиком. Тел. +7-978-816-93-01.

КОЛЯСКА, 12000 руб., новая, фирма немецкая. Тел. +7-978-126-53-90.

КОСТЮМ, 1500 руб., для мальчика, черные брюки, серая жилетка, рост 122. Тел. +7-978-815-14-94.

КРОВАТКА детская, 1500 руб. Тел. +7-978-111-41-43.

КРОВАТКА, 10 тыс. руб., новая, с матрасом. Тел. +7-3652-315-856.

КРОВАТКА, 10000 руб., с матрацем, всё новое. Тел. +7-978-126-53-90.

КУКЛЫ, 1000 руб./шт., советские, новые, пластмассовые. Тел. +7-978-085-72-97.

КУРТКА, 2500 руб., для мальчика, темно-синяя, с капюшоном, рост 110 см, новая. Тел. +7-978-815-14-92.

ПЛАТЬЯ бальные, от 300 руб., детские, 5-12 лет. Тел. +7-978-799-59-10.

ПОСТЕЛЬНОЕ белье, 2500 руб., идеальное состояние, с балдахином. Тел. 690-295, +7-978-834-77-08.

САМОКАТЫ детские, 1000-1500 руб., возраст от 1,5 до 5 и 9 лет, с растущей ручкой. Тел. +7-978-762-0-118.

САМОКАТЫ, по 500 руб. Тел. +7-978-111-41-43.

СТОЛИК детский обеденный для малышей, 1500 руб., в очень хорошем состоянии. Тел. +7-978-816-93-01.

ТУФЛИ мужские, 1800 руб., р. 41, замшевые; р. 40, кожаные - 1500 руб. Тел. +7-978-126-53-90.

ХОДУНКИ детские, 500 руб., легкие и удобные для малыша. Тел. +7-978-816-93-01.

ПОСУДА

ПРОДАМ

БАНКИ с закрутками, 10 руб./шт., разные. Тел. +7-978-792-96-32.

БАНКИ, 20 руб./1 л. Тел. +7-978-792-96-32.

БАНКИ, 5 руб./0,5 л - 160 шт., 10 руб./1 л - 30 шт., 15 руб./3 л - 25 шт. Тел. +7-978-74-29-157.

БУТЫЛИ 3 л, 20 руб./шт. Банки с закрутками 0,5 л по 3 руб. Тел. +7-978-806-15-57.

БУТЫЛИ, 30 руб./шт., 3 л. Тел. +7-978-768-52-97.

ВАЗА, 2000 руб., хрустальная, для конфет и фруктов, советских времен. Тел. 48-18-06, +7-978-743-02-46.

ВАЗЫ для фруктов, 350 руб./шт., советские, на ножках, стекло. Тел. +7-978-085-72-97.

КОРЗИНЫ, 1000 руб./шт., для конфет, ручная работа из стекла, разных цветов, советского пр-ва. Тел. +7-978-085-72-97.

ЛОЖКИ и вилки мельхиоровые, 4500 руб./набор, 18 шт., новые. Тел. 48-18-06, +7-978-743-02-46.

НАБОР кухонный ножей, 1000 руб., 2 универсальных, овощечистка, лезвия с белой циркониевой керамикой, Германия. Тел. +7-978-041-32-68.

НАБОР столовых приборов, 2500 руб., в упаковке, ложки столовые и чайные, вилки, ножи, по 6 штук. Тел. +7-978-108-66-35 Татьяна.

СЕРВИЗ столовый, 2500 руб., новый, на 6 персон, 34 предмета. Тел. +7-978-858-23-48.

СТАКАНЫ граненые, 20 руб./шт., 250 мл. Тел. +7-978-792-96-32.

ТЕРМОС пищевой армейский, 2500 руб., 30 л, нержавейка. переносной на спине + котелок армейский. Тел. +7-978-892-65-46.

ТЕРМОС, 300 руб. Тел. +7-978-742-91-57.

ХРУСТАЛЬ, от 100 руб., пр-во СССР. Тел. +7-978-211-25-79.

ПРЕДМЕТЫ ОБИХОДА

ПРОДАМ

БЕЛЬЁ постельное, 1900 руб., полуторное, пр-во Германия. Тел. +7-978-835-65-91.

МАТРАС ватный, 500 руб., натуральный, и 2 тонких матраса по 150 руб. Тел. +7-978-781-82-76, Ялта.

МАТРАС, 1800 руб., на 1,5-спальную кровать. Тел. 690-295, +7-978-834-77-08.

МАШИНКА закаточная, 500 руб., диам. 6 см, к ней 500 крышек. Тел. +7-978-899-78-69.

НАВОЛОЧКИ, 200 руб./шт., новые, цветные, советские, р. 80х80. Тел. +7-978-085-72-97.

ОДЕЯЛА старые, от 500 до 2000 руб., пр-ва СССР. Тел. +7-978-111-41-43.

ОДЕЯЛО, 500 руб., из верблюжьей шерсти, 1,4х2 м. Тел. +7-978-781-82-76.

ПАПКА для CD/DVD дисков, 200 руб. Тел. +7-978-013-31-30.

ПОДОДЕЯЛЬНИК, 400 руб., новый. Тел. +7-978-715-60-63.

ПОДУШКИ 75х75 см, новые, 2 шт., по 500 руб. Ялта. Тел. +7-978-781-82-76.

ПОДУШКИ на диван, 450 руб./шт., 2 штуки, новые, 38х60, ортопедические, цвет кофейный с черными цветочками, не аллергенные. Тел. +7-978-774-90-69.

ПОЛОТЕНЦЕ, 1000 руб., большое, новое, китайское, советских времен, х/б. Тел. +7-978-085-72-97.

РАСКЛАДУШКА с матрасом, 3000 руб. Тел. +7-978-857-99-61, 54-51-44.

ТАЧКА «кравчучка», 300 руб. Тел. +7-978-70-80-774.

ТКАНИ И МАТЕРИАЛЫ

ПРОДАМ

ВЕЛЮР, 1000 руб., 3 м, цвет морской волны. Тел. +7-978-014-67-63.

ЗАМША, от 500 руб., куртки новые, и замша в кусках для пошива изделий. Тел. +7-978-899-78-69.

КОЖА баранья, 700 руб./штука, натуральная, чёрная, вытянутая, для пошива, 19 штук. Тел. +7-978-75-26-815.

КУСКИ натуральной кожи (телячья) черная, 800 руб./кусок, и замши (темно-коричневая), 650 руб./кусок., более 15 кусков, для пошива изделий, не аллергенные. Тел. +7-978-774-90-69.

НИТКИ шерстяные, 500 руб., для вязания, пр-во Прибалтика, вишневый, белый, желтый цвет. Тел. +7-3652-44-20-71+7-978-821-91-55.

ОСТАТКИ тканей, 300 руб./м, разные. Тел. +7-978-829-30-80.

ТОВАРЫ ДЛЯ ЗДОРОВЬЯ И СПОРТА

КУПЛЮ

КОСТЫЛИ деревянные. Тел. +7-978-8-90-73-69.

ОБОРУДОВАНИЕ Nuga Best. Тел. +7-978-029-30-77.

ПАЛАТКИ армейские, новые или БУ. Тел. +79-78-547-85-87, +7-978-722-74-96.

ТОВАРЫ для здоровья от Nuga Best. Тел. +7-978-815-72-77.

ПРОДАМ

БЕСПРОВОДНАЯ сигнальная система для глухих, вместо звонка - лампочки, 3000 руб. Тел. +7-978-781-78-24.

ВЕЛОСИПЕД Десна, 5000 руб., складной, взрослый, новая резина, полная смазка, в хорошем состоянии. Тел. +7-978-70-72-742.

ВЕЛОТРЕНАЖЕР, 1000 руб. Тел. +7-978-78-28-965, +7-3652-540-550.

КОЛЯСКА инвалидная Ottobock, 10 тыс. руб., складная, комната/улица, в упаковке. Тел. +7-978-113-82-35.

КОЛЯСКА инвалидная Отто Бокк, 100 тыс. руб., с электроприводом, пр-во Германия, новая. Тел. 8-989-279-00-33.

КОЛЯСКА инвалидная, 10 тыс. руб., новая. Тел. +7-978-799-82-95.

КОЛЯСКА инвалидная, 15 тыс. руб., торг, новая. Тел. +7-978-845-35-20.

КРЕСЛО-КОЛЯСКА инвалидная Breezy-300, 6000 руб., новая, складная, облегченная, на 100 кг веса, комната/улица. К ней бесплатно новые стальные поручни для кровати. Тел. +7-978-840-95-81.

КРЕСЛО-КОЛЯСКА Ортоника, 10 тыс. руб., торг, взрослая, с откидными подлокотниками. Тел. +7-978-767-45-85.

МАТРАС противопролежневый, 7000 руб., электрический, новый, в упаковке. Тел. +7-978-728-39-44.

ПАЛАТКА, 10 тыс. руб., брезентовая, новая, 2-местная. Тел. +7-978-857-99-61, 54-51-44.

ПОРУЧЕНЬ в туалет или ванную для пожилого человека, 1500 руб. Тел. +7-978-728-58-75.

ПОЯС ортопедический, 1000 руб., новый, объем 100 см, р. 50-52. Тел. +7-978-781-82-76.

ПРОЕКТОР для домашнего оздоровления Happy Dream All-710, 18 тыс. руб., с германиевыми и нефритовыми сферами, Корея. Тел. +7-978-806-17-09.

РОЛИКИ, 1500 руб., БУ, р. 32-35 + защита. Тел. +7-978-72-41-674.

СТУЛ инвалидный, 2000-2500 руб., новый. Тел. +7-978-845-35-20.

ХОДУНКИ взрослые, 3000 руб., новые, в упаковке, пр-во ГДР. Тел. +7-978-816-93-01.

ХОДУНКИ для взрослых, 7000 руб., на колесах, пр-во Германия, складные. Тел. +7-978-113-82-35.

ХОДУНКИ-ОПОРЫ для взрослых, 2000 руб., без колесиков. Тел. +7-978-76-499-53.

OK-CRIMEA.RU
Сайт «Объявления Крыма» поможет вам найти работу, сдать в аренду или снять жилье, купить или продать недвижимость, автомобиль и предметы обихода, а также познакомиться со второй половинкой.
Подача объявлений - бесплатна.

ХОДУНКИ-РОЛЛАТОРЫ, 6000 руб., новые, на колесах, с сиденьем и корзиной. Тел. +7-978-899-78-69.

ПРОДУКТЫ ПИТАНИЯ

ПРОДАМ

ЗЕРНО, 18 руб./кг, пшеница, ячмень, 800 кг, с нового урожая. Тел. +7-978-729-50-14, +7-978-176-06-45.

МЕД лавандовый с домашней пасеки, 500 руб. за 0,5 л. Тел. +7-978-211-25-79.

КОММЕРЧЕСКОЕ ОБОРУДОВАНИЕ

КУПЛЮ

ОБОРУДОВАНИЕ для пекарни, общепита и кондитерского цеха. Тел. +7-978-841-59-61.

ЭЛЕКТРОДВИГАТЕЛИ, по договорной цене, в рабочем состоянии. Можно сгоревшие, по 10 руб./кг. Тел. 25-14-65, +7-978-802-80-85.

ПРОДАМ

СИ-БИ радиостанция, 27 МГц, 2500 руб. Тел. 480-258, +7-978-76-75-032, Сергей.

КОТЕЛ пищеварочный, 38 тыс. руб., 250 л. Тел. +7-978-841-59-61.

КРЕМОВЗБИВАЛЬНАЯ машина, 17 тыс. руб. Тел. +7-978-841-59-61.

ЛАМПА офтальмологическая ШЛТУ-42, 5000 руб. Тел. +7-978-799-59-10.

МАШИНА контактной сварки промышленная, 25 тыс. руб. Тел. +7-978-78-21-285.

ТЕСТОМЕС, 40 тыс. руб., 140 л, мешок муки, с нержавеющей дежой, состояние отличное. Тел. +7-978-841-59-61.

ТЕСТОРАСКАТОЧНАЯ машина, 45 тыс. руб., для слойки. Тел. +7-978-841-59-61.

ЭЛЕКТРОДВИГАТЕЛЬ, 160 тыс. руб./шт., 160 кВт, 1500 об./мин., 4А, 280, новый, 2 шт. Тел. 25-14-65, +7-978-802-80-85.

ТОВАРЫ, СЫРЬЕ И МАТЕРИАЛЫ

КУПЛЮ

ВОСК пчелиный. Тел. +7-978-949-68-44.

КАБЕЛЬ медный. Тел. 25-14-65, +7-978-802-80-85.

МАСЛО автомобильное, отработанное. Тел. +79-78-547-85-87, +7-978-722-74-96.

САМОПИСЦЫ, новые. Тел. 25-14-65, +7-978-802-80-85.

СПЕКТРОГРАФ, БУ, в рабочем состоянии или меняю на новый микроскоп. Тел. +7-978-872-89-84.

ПРОДАМ

БОЧКА металлическая, 1000 руб., 200 л. Тел. +7-978-899-78-68.

ЁМКОСТЬ металлическая под воду, 20 тыс. руб., 3 куб.м. Тел. +7-978-256-05-85.

ЖЕЛЕЗО пищевое, 2300 руб./лист, новое. Тел. +7-978-14-00-246.

ЖИДКАЯ пластмасса, 920 руб./кг, 20 кг. Тел. +7-978-715-02-97.

КАНИСТРЫ алюминиевые по 10 л, 1500 руб./шт., новые, 2 шт. Тел. +7-978-025-12-62.

КОМПАУНД силиконовый и полиуретановый для изготовления гибких форм для литья из гипса и бетона, 800 руб./кг. Тел. +7-978-715-02-97.

МАТРАСЫ, 2000 руб/шт., новые, 2 шт., р. 2х0,8 м. Тел. +7-978-025-12-62.

МЕТЕОСАМОПИСЦЫ, 10 тыс. руб., в упаковке. Тел. +7-978-793-50-75, с. Артемовка Черноморского района.

МЕШКИ сахарные, 10 руб./шт., БУ. Тел. +7-978-768-52-97.

ПРОВОД алюминиевый, 700 руб., 7-жильный, по 2 кв. жила, в резиновой оплетке, длина 55 м. Тел. +7-978-200-81-76.

РАДИОЛАМПЫ, октальные, пальчиковые и другие, от 30 руб. Тел. 480-258, +7-978-76-75-032, Сергей.

СМОЛА эпоксидная, 1000 руб./кг, прозрачная. Тел. +7-978-715-02-97.

ФЛЯГА алюминиевая на 40 л, 2500 руб. Тел. +7-978-025-12-62.

ФЛЯГИ алюминиевые по 10 л, 1500 руб./шт., новые, 2 шт. Тел. +7-978-025-12-62.

ЭЛЕКТРОДВИГАТЕЛИ, от 2000 руб., 3-фазные и 1-фазные. Тел. +7-978-78-21-285.

ПРИУСАДЕБНОЕ ХОЗЯЙСТВО

КУПЛЮ

СЕМЕНА, сеянцы, укорененные черенки деревьев и кустарников хвойных пород. Тел. +7-978-779-24-58.

ПРОДАМ

ВЕЧНОЗЕЛЕНЫЕ травы, бересклет, жимолость японская, редкие 2-цветные плющи, от 150 руб. Тел. +7-978-743-67-21.

ВОЩИНА, 5000 руб./5 кг, 3000 руб./3 кг. Тел. +7-978-793-50-75, с. Артемовка Черноморского района.

ДРОВА пиленые, 10 тыс. руб./машина. Тел. +7-978-857-99-61, 54-51-44.

ДРОВА фруктовые для тандыра, шашлыков, 10 тыс. руб. Тел. +7-978-8-222-623.

ДРОВА, 2800 руб., 1 куб.м. Тел. +7-978-126-53-90.

ДРОВА, 2800 руб., 1 куб.м. Тел. +7-3652-315-856.

ИНДОУТКИ, 450 руб. Тел. +7-978-023-76-90.

КРОЛИКИ калифорнийские, 300 руб. Тел. +7-978-743-62-65, Новоандреевка.

КРЫЖОВНИК, 100 руб./куст. Тел. 542-090, +7-978-749-85-36.

КУЛЬТУРЫ плодово-декоративные, от 30 руб., саженцы, более 50 видов, закрытая корневая система. Тел. +7-978-77-92-457.

КУРЫ карликовые, 450 руб. Тел. +7-978-023-76-90.

МАЛИНА ремонтантная, 100 руб., высокоурожайная с июня по сентябрь. Тел. 542-090, +7-978-749-85-36.

МОТОПОМПА, 3500 руб. Тел. +7-978-871-24-86.

ОПРЫСКИВАТЕЛЬ садовый, электрический, 8000 руб., БУ, на 50 литров, бак из нержавеющей стали, рабочее состояние, на колёсах. Тел. +7-978-211-25-79.

ПАСЕКА, 135 тыс. руб., пчелосемьи, улики БУ, электрическая медогонка. Пгт Советский. Тел. +7-978-007-69-96.

ПЕРЕГНОЙ, 150 руб./мешок, с доставкой, перегною 7 лет, в мешке примерно 50 кг. Возможна доставка грузовиком, 10 тыс. руб./10 тонн. Тел. +7-978-8-222-623.

ПЧЕЛОПАВИЛЬОН, 250 тыс. руб., с домиком для работы с пчелами. Тел. +7-978-793-50-75, с. Артемовка Черноморского района.

САЖЕНЦЫ годжи, от 100 руб. Тел. +7-978-779-24-58.

САЖЕНЦЫ гортензии, от 120 руб., 4 вида. Тел. +7-978-779-24-58.

САЖЕНЦЫ граната, от 45 руб., 2 сорта. Тел. +7-978-77-92-457.

САЖЕНЦЫ для живой изгороди и бордюров, от 50 руб./шт., закрытая корневая система. Тел. +7-978-77-92-457.

САЖЕНЦЫ инжира, от 45 руб., 3 сорта. Тел. +7-978-77-92-457.

САЖЕНЦЫ пальмы веерной, криптомерии, лавра, розмарин, лаванда, фотиния, от 50 руб. Тел. +7-978-779-24-58.

САЖЕНЦЫ, от 50 руб., черной смородины 5 сортов, шелковица 2 сорта. Тел. +7-978-779-24-58.

УЛИКИ, 300 руб./шт., БУ + рамки для уликов, 15 руб./шт., БУ. Тел.+7-978-674-84-45.

ХОСТА белая, 100 руб./куст. Тел. +7-978-70-80-774.

ЦЫПЛЯТА подрощенные, 250 руб./шт. Тел. +7-978-8-222-623.

ЭЛЕКТРОНАСОС водяной Адигель, 3000 руб. Тел. +7-978-80-397-81.

ЯЩИКИ деревянные, 100 руб./шт., на 2 доски, для персика, 15 штук. Тел. +7-978-892-65-46.

ОБЩЕНИЕ И УВЛЕЧЕНИЯ

ТРЕБУЕТСЯ ПОМОЩЬ

ЖЕНЩИНЕ, 60 лет, нужен помощник мужчина на дачу: копать, обрезка деревьев, полив. Тел. +7-978-05-64-229.

ИЩУ пожилого человека для помощи по двору. Жильем обеспечу. Тел. +7-978-8-90-73-69.

ИЩУ помощницу по дому, проживающей в г. Симферополе. Тел. +7-978-889-50-15.

НУЖЕН мастер по штукатурке потолка в частном доме, Симферополь, район ж/д вокзала. Тел. +7-978-781-85-35.

ОДИНОКАЯ женщина примет в дар раскладное кресло и любую другую мебель, технику, а также кошку. Тел. +7-978-100-25-30.

ПРИМУ в дар вещи, микроволновую печь. Самовывезу. Тел. +7-978-20-19-030.

ЗНАКОМСТВА ДЛЯ СОЗДАНИЯ СЕМЬИ

АЛЕКСАНДР, 40 лет, разведен, работаю слесарем, познакомлюсь с девушкой для серьезных отношений из Симферополя. Тел. +7-978-143-24-17.

БАБУШКА добропорядочная, спокойная, хозяйственная, без в/п и м/ж проблем, 72/155, приятной внешности. Познакомлюсь с дедушкой 70-72 лет, с аналогичными данными, который устал от одиночества. Тел. +7-978-222-84-36.

БЕСПРОБЛЕМНАЯ вдова, 64/162/72, созвездия Козерог, желает повторить молодость с крымчанином до 70 лет, на всю оставшуюся жизнь. Тел. +7-978-862-07-90 с 18 до 21 часа.

ВДОВА приятной внешности, 70/165/70, без в/п, познакомится с мужчиной без в/п и м/ж проблем, желательно вдовцом, добрым, надежным, порядочным. Тел. +7-978-70-55-895.

ВДОВА, 64 года, хозяйственная, чистоплотная, люблю готовить, желаю познакомиться с одиноким мужчиной, желательно вдовцом, без в/п и м/ж проблем, от 64 лет и старше, для совместного проживания. Тел. +7-978-10-80-431.

ДЕВУШКА, 33/170/110, есть ребёнок, познакомится с серьезным мужчиной от 30 до 50 лет, без м/ж проблем. Судимым - не беспокоить! Только Симферополь!. Тел. +7-978-80-66-165.

ДЕВУШКА, невысокого роста, блондинка, глаза голубые, хорошо готовлю, есть дочь 12 лет, познакомлюсь с заботливым мужчиной 40-60 лет, без жилищных проблем, для создания семьи. Тел. +7-978-950-48-20.

ЖДУ одинокого, достигшего всего, способного любить, таскать звезды с неба, щедрого, с авто, без в/п, 55 лет, однолюба, невезучего в личной жизни. Тел. +7-978-672-01-40.

ЖЕНЩИНА 60 лет желает познакомиться с мужчиной для серьезных отношений. Тел. +7-978-86-36-150.

ЖЕНЩИНА 65 лет из Симферополя, для дружбы и общения с удовольствием познакомится с невредным симпатичным мужчиной из Симферополя, со спокойным и добрым характером. Тел. +7-978-781-85-35.

ЖЕНЩИНА 68 лет познакомится с мужчиной близким по возрасту для совместного проживания. К несерьезным просьба - не беспокоить. Тел. +7-978-950-21-03.

ЖЕНЩИНА 69 лет познакомится с мужчиной для создания семьи. Можно постарше. Тел. +7-978-794-55-71.

ЖЕНЩИНА 69 лет познакомится с мужчиной, жителем Симферополя и Симферопольского района, 65-69 лет, без м/ж проблем. Тел. +7-978-040-50-82.

ЖЕНЩИНА 70 лет, одинокая, познакомится с одиноким мужчиной без жилищных проблем для создания семьи. Тел. +7-978-815-94-42.

ЖЕНЩИНА без в/п, добропорядочная, 61/160/77, познакомлюсь с добрым мужчиной без м/ж проблем для создания семьи. Тел. +7-978-673-74-26.

ЖЕНЩИНА бескорыстная, добропорядочная, приятной внешности, пенсионного возраста, без в/п, познакомится с мужчиной для серьезных отношений. Тел. +7-978-087-28-70, Севастополь.

ЖЕНЩИНА ждет мужчину, правильно понимающего жизнь, для которого не существует расстояний, не стремящегося к легким забавам, способного выдержать время. Тел. +7-978-672-01-40.

ЖЕНЩИНА познакомится с мужчиной для серьезных отношений и создания семьи, только с материально обеспеченным, без жилищных проблем, от 45 до 55 лет. Тел. +7-978-096-14-43.

ЖЕНЩИНА познакомится с мужчиной от 50 до 70 лет для совместного проживания. Тел. +7-978-844-38-64.

ЖЕНЩИНА, 58 лет, познакомится с состоятельным мужчиной для серьезных отношений. Тел. +7-978-825-78-33.

ЖЕНЩИНА, 60 лет познакомится с порядочным мужчиной до 65 лет, из Симферополя, можно татарином, для серьезных отношений. Тел. +7-978-041-40-75.

ЖЕНЩИНА, 65 лет, познакомится с мужчиной 65-70 лет, без м/ж проблем. Согласна на переезд. Тел. +7-978-06-79-860.

ЖЕНЩИНА, 65/160/62, без проблем, познакомится с одиноким добропорядочным мужчиной для серьезных отношений. Тел. +7-978-190-38-02.

ЖЕНЩИНА, 67 лет, познакомится с мужчиной для создания семьи. Тел. +7-978-92-91-984.

ЖЕНЩИНА, 67/162/62, познакомится с порядочным одиноким мужчиной для серьёзных отношений. Тел. +7-978-77-51-431.

ЖИТЕЛЬ Симферополя, 53/180/80, для создания семьи познакомится с молодой женщиной без в/п. Тел. +7-978-956-55-78.

ИНТЕРЕСНАЯ, добрая, привлекательная вдова 47 лет, без детей и проблем, познакомится с одиноким непьющим мужчиной славянской национальности до 55 лет, ростом от 180 см, для серьезных, семейных отношений. Тел. +7-978-080-44-61.

ИРИНА, позитивная, общительная, без м/ж проблем, познакомлюсь с надежным и доброжелательным мужчиной в возрасте от 68 лет. Тел. +7-978-170-97-49.

ИЩУ надежного, серьезного мужчину для совместной жизни, желательно бывшего военнослужащего или офицера в запасе. О себе: привлекательная, обаятельная, 50 лет. Тел. +7-978-215-31-68.

КРЫМСКИЙ пенсионер, инвалид, 70 лет, ищет спутницу по интересам. Проживаю один в собственной квартире в сельской местности. Тел. +7-978-80-89-004.

КРЫМСКИЙ татарин познакомится с крымской татаркой для серьезных отношений. Тел. +7-978-023-76-90.

КРЫМСКИЙ татарин, 63/172/70, для создания семьи буду рад знакомству с одинокой, порядочной женщиной, так же как и я, уставшей от одиночества. Тел. +7-978-88-20-597.

МОЛОДАЯ женщина, 41 год, из Советского района, ищет порядочного, серьезного мужчину от 30 до 40 лет для серьезных отношений. Тел. +7-978-844-82-76.

МУЖЧИНА 49 лет, приятной внешности, уставший от одиночества, хочет познакомиться с одинокой женщиной 45-53 лет, для серьезных отношений, для жизни в сельской местности. Тел. +7-978-129-67-96.

МУЖЧИНА 55 лет без в/п познакомится с худенькой светленькой женщиной для создания семьи. Тел. +7-978-277-12-80.

МУЖЧИНА 58 лет познакомится с женщиной для создания семьи. Тел. +7-978-005-38-34 Николай.

МУЖЧИНА из Симферополя, 70/160/75, познакомится с женщиной из Симферополя для дружбы и более. Тел. +7-978-520-99-83.

МУЖЧИНА ищет добрую женщину 40-50 лет для создания семьи. Тел. +7-978-69-62-375.

МУЖЧИНА познакомится с женщиной от 40 лет. Тел. +7-978-186-18-55.

МУЖЧИНА познакомится с жительницей Симферополя от 40 до 55 лет без в/п для встреч и отношений. Тел. +7-978-545-45-68.

МУЖЧИНА приятной внешности, 60/177/76, желает встретить хозяйственную, не лживую, честную, не упрямую, легкую на подъем женщину. Тел. +7-978-010-42-18.

МУЖЧИНА, 40/175/90, познакомится с женщиной 40-45 лет для жизни. Тел. +7-978-073-53-09.

МУЖЧИНА, 66/175/105, Симферополь, обеспечен, познакомится с женщиной из Симферополя, без м/ж проблем, для дружбы и общения. Тел. +7-978-75-33-800.

МУЖЧИНА, 67/180/70, житель сельской местности, познакомится с женщиной для создания семьи. Тел. +7-978-878-32-61.

МУЖЧИНА, 71 год, без в/п, без жилья, познакомится с женщиной для совместной жизни навсегда. Тел. +7-978-576-52-95.

МУЖЧИНА, вдовец, 51 год, живу в селе, познакомлюсь с некурящей, доброй, не склонной к полноте, независимой женщиной. Национальность значения не имеет. Тел. +7-978-73-64-356.

НИЖНЕГОРЕЦ, 52/177/82, без жилищных проблем и в/п, трудолюбивый, мастеровой, познакомится с женщиной от 30 до 45 лет для создания семьи. Согласной на переезд. Тел. +7-978-895-085-4.

ОБАЯТЕЛЬНАЯ женщина, 43/153/48, желает познакомиться с симпатичным мужчиной, уверенным в себе, который умеет радоваться жизни, до 50 лет, желательно из Симферополя. Тел. +7-978-211-02-40.

ОБЫЧНЫЙ, приятный мужчина, 65/170/70 познакомится с симпатичной, приятной, хозяйственной женщиной до 60 лет для семейных отношений. Тел. +7-978-939-80-76.

ОДИНОКАЯ пенсионерка, 72 года, ищет друга-мужчину, непьющего, с жильем, доброго и честного, для дружбы и общения. Тел. +7-978-120-21-39, Феодосия.

ОТКЛИКНИТЕСЬ мужчины от 70 лет! Ты одинок и я одна, так хочется любви, тепла, чтоб друг для друга только жить, про одиночество забыть. К алкоголикам и безработным просьба не беспокоить. Тел. +7-978-864-03-96.

ПАРЕНЬ познакомится с обеспеченной женщиной от 20 до 60 лет для отношений. Тел. +7-978-833-67-41.

ПАРЕНЬ, 32/178/82, спортивный, симпатичный, познакомится с девушкой для серьезных отношений и создания крепкой семьи. Тел. +7-978-722-06-09.

ПАРЕНЬ, 41 год, инвалид II группы, желает познакомиться с девушкой, инвалидом II группы, от 39 до 44 лет. Я без в/п, устал от одиночества. Тел. +7-978-142-67-57.

ПАРЕНЬ, татарин, 40 лет, познакомится с девушкой, татаркой, от 18 до 36 лет, для серьёзных отношений. Тел. +7-978-290-62-60.

ПЕНСИОНЕР из Алушты познакомится с женщиной до 55 лет, любящей свое хозяйство, для совместной жизни. Тел. +7-978-76-094-18.

ПОЗНАКОМЛЮСЬ с женщиной от 30 до 50 лет для совместной жизни у меня. Тел. +7-978-615-02-15.

ПОЗНАКОМЛЮСЬ с крымской татаркой до 35 лет, без детей, для создания семьи. Крымский татарин, 43 года, обеспечен, спортивен. Симферополь. Вайбер, Смс. Тел. +7-978-900-54-51.

ПОЗНАКОМЛЮСЬ с мужчиной 55-65 лет для серьезных отношений и создания семьи. Тел. +7-978-735-93-36.

ПОЗНАКОМЛЮСЬ с мужчиной до 70 лет, добрым, простым. О себе: 57 лет, блондинка, живу одна. Тел. +7-978-708-48-27.

ПОЗНАКОМЛЮСЬ с мужчиной от 65 лет, одиноким, оптимистом, гармонистом, для нескучной жизни. Тел. +7-978-72-83-944.

ПОЗНАКОМЛЮСЬ с одинокой девушкой от 34 до 39 лет для серьезных отношений и создания семьи. Краткое смс о себе. Тел. +7-978-839-94-87.

ПОЛКОВНИК в отставке, 64/163/65, без в/п и м/ж проблем, из Симферополя, для создания семьи познакомится с невысокой, до 160 см, стройной симпатичной леди до 55 лет. Тел. +7-978-892-65-46.

ПРИГЛАШАЮ к знакомству одинокого мужчину, разведенного, старше 50 лет. Женщина 50 лет, Симферополь. Тел. +7-978-519-05-34.

ПРИЯТНАЯ крымчанка, 50/174, среднего телосложения, желает познакомиться с настоящим, надежным, добропорядочным мужчиной для серьезных отношений. Тел. +7-978-066-57-01.

ПРИЯТНАЯ симпатичная женщина, 61/160/70, ждет надежного, доброго и спокойного спутника жизни без в/п. Тел. +7-978-75-24-510.

СИМПАТИЧНАЯ женщина 47 лет, познакомлюсь с мужчиной, надежным, другом, любимым, помощником, для серьезных отношений, не моложе меня. Тел. 8-978-119-54-65.

СИМПАТИЧНАЯ женщина, 59/160/65, ВО, познакомится с порядочным, свободным мужчиной без м/ж проблем. Тел. +7-978-853-96-39.

СИМПАТИЧНЫЙ мужчина 52/173/70 познакомится для серьезных отношений. Тел. +7-978-043-67-38.

СИМПАТИЧНЫЙ мужчина, 61/178/83, познакомится с доброй и привлекательной жительницей Симферополя от 57 лет. Тел. +7-978-872-89-84.

СИМПАТИЧНЫЙ одинокий мужчина, 65/176/78, хочет встретить одинокую женщину, не склонную к полноте, независимую от детей и внуков. Тел. +7-978-822-93-59.

СПОКОЙНАЯ, заботливая, бескорыстная, преданная женщина 67/162, познакомится с надёжным, умелым, добрым и честным муж для серьёзных отношений. Тел. +7-978-141-52-44.

СПОРТИВНЫЙ мужчина 52/173/70 познакомится для серьезных отношений. Тел. +7-978-068-08-38.

СТРОЙНАЯ, светловолосая, интересная женщина, 58/164/63, познакомится с порядочным обеспеченным мужчиной. Тел. +7-978-873-02-84.

ХОЧУ познакомиться с женщиной от 40 до 50 лет без в/п, со своим жильем, для серьезных отношений. Тел. +7-978-845-35-20, +7-978-845-91-65.

ДОМАШНИЕ ЖИВОТНЫЕ

КУПЛЮ

ОДИНОКАЯ женщина примет в дар кошку. Тел. +7-978-100-25-30.

ПРИМУ в дар овчарку или алабая любого возраста. Тел. +7-978-034-94-16.

ПРОДАМ

АКВАРИУМ, 7000 руб., 288 л, с оборудованием. Тел. +7-978-72-82-391.

БОКС для транспортировки собаки, 1000 руб., для мопса, с поилкой. Тел. +7-978-72-82-391.

КЛЕТКА для птиц, 500 руб., 25х49 см. Тел. +7-978-899-78-69.

ОТДАМ

КОТЯТА, в хорошие добрые руки, симпатичные, возраст 1 мес. Тел. +7-978-82-48-801.

КОМНАТНЫЕ РАСТЕНИЯ

ПРОДАМ

АЛОЭ, 1000 руб., очень старый, на лекарства. Тел. +7-978-728-58-75.

АЛОЭ, 1000 руб./1 год, 2000 руб./от 5 лет, на лекарство, разные кусты. Тел. +7-978-58-172-58.

АЛОЭ, 500 руб., с большими листьями, от 5 до 7 лет. Тел. +7-978-781-78-24.

АЛОЭ, 500 руб./шт., 7-летние, большие, 2 шт. Тел. +7-978-806-15-57.

ВЕЧНОЗЕЛЕНЫЕ травы, бересклет, жимолость японская, редкие 2-цветные плющи, от 150 руб. Тел. +7-978-743-67-21.

ДЕНЕЖНОЕ дерево, 200 руб. Тел. +7-978-556-15-86.

ЦВЕТЫ комнатные, 20-400 руб., роза, цветные фиалки, алоэ, диффенбахия и другие. Тел. +7-3652-44-20-71, +7-978-821-91-55.

МУЗЫКА

КУПЛЮ

БАЯН трехрядный немецкий без регистров в хорошем состоянии. Тел. +7-978-714-34-74.

ПРОДАМ

АККОРДЕОН Вероника, 67 тыс. руб., 3/4, трёхголосный, справа 20 белых клавиш, слева - 80 кнопок, 5 регистров: два ряда басов, три ряда аккордов. Тел. +7-978-70-86-545.

КОНЦЕРТНОЕ пианино «Беларусь», 1976 года, 14 тыс. руб., торг. Инструмент в отличном состоянии, настроен (постоянно использовался по прямому назначению). Богатый бархатный тембр. Самовывоз, район ДКП, Куйбышевского рынка.
Тел. +7-978-897-57-93 Александр.

ПИАНИНО Украина, 3500 руб., в рабочем состоянии. Находится на ул. Героев Сталинграда. Самовывоз!. Тел. +7-978-72-999-75.

САКСОФОН-АЛЬТ, 25 тыс. руб., пр-во Чехия, в отличном состоянии, футляр от Ямахи, кожаный. Тел. +7-978-815-14-94.

СТРУНЫ, 1100 руб., комплект, 12 шт., для акустических и электрогитар. Тел. +7-978-70-86-545.

ТРУБА музыкальная, 5000 руб., пр-во Чехословакия. Тел. +7-978-72-82-391.

ЧТЕНИЕ

ПРОДАМ

БОЛЬШАЯ энциклопедия дошкольника «Золотая коллекция», 700 руб., от 1 до 7 лет, 340 стр. Тел. +7-978-108-66-35 Татьяна.

ДАРЬЯ Донцова, серия книг Иронический детектив, 3900 руб., формат 17х11, 68 книг. Тел. +7-978-013-39-29.

ДЕТСКАЯ энциклопедия, 200 руб./том, 11 томов. Тел. +7-978-799-59-11.

ДОМАШНЯЯ библиотека, 35 тыс. руб., вместе с импортными книжными полками, подписные издания, художественная литература, более 200 книг. Тел. +7-978-025-12-62.

ЖУРНАЛ «Узнай свою судьбу», 500 руб., № 1-70. Тел. +7-978-857-26-68.

КНИГА Кулинария, 200 руб., 1960 года. Тел. +7-978-799-59-10.

СБОРНИК рецептур блюд диетического питания для предприятий общественного питания, 1000 руб. Тел. +7-978-792-96-32.

ХУДОЖЕСТВЕННОЕ ТВОРЧЕСТВО

КУПЛЮ

КОЛЛЕКЦИОНЕР приобретет старинные книги, иконы, монеты, нагрудные знаки СССР, картины, статуэтки, документы, игрушки, технику, парфюмерию. Тел. +7-978-753-74-01.

КУПЛЮ дорого: самовары, елочные игрушки, статуэтки фарфоровые, бронзовые, значки, мельхиоровые наборы, иконы, бюсты, картины, кукол до 50-х годов, и.т.д. Тел. +7-978-551-78-78.

МАРКИ, старые открытки и прошедшие почту конверты до 1941 г. Тел. +7-978-872-89-84.

СТАТУЭТКИ фарфоровые советского периода и др. антиквариат, в любом состоянии, в т.ч. битые. Для себя. Коллекционер. Дорого. Тел. +7-978-091-64-96.

ЯНТАРНЫЕ бусы, кость (моржа, кашалота), статуэтки, значки, монеты, открытки, игрушки СССР (елочные, солдатики, машинки), мельхиор, серебро, часы, бижутерию, фототехнику, фотографии, книги, иконы, самовары. Тел. +7-978-202-51-60.

ПРОДАМ

КАРТИНКА из соломки - сувенир из Дрездена, 200 руб. Тел. +7-978-835-65-91.

КОЛЛЕКЦИЯ марок, от 50 руб. Тел. +7-978-799-59-11.

КОЛЛЕКЦИЯ минералов и горных пород, 1000 руб., 30 видов. Тел. +7-978-858-23-48.

МОНЕТЫ, от 50 руб./шт., советские и иностранные, в т.ч. редкие. Тел. +7-978-924-17-55.

НАБОР открыток «Актёры советского кино», 800 руб., 130 штук. Тел. +7-978-013-39-29.

ДОСУГ И ОТДЫХ

ЖИЛЬЁ для одной женщины, бесплатно. Алушта. Ты - русская, без комплексов. Тел. 8-978-239-26-72.

НАХОДКИ И ПОТЕРИ

АТТЕСТАТ об окончании 10 классов, выданный в 1989 году СШ №12 на имя Чугузовой Анны Николаевны считать недействительным в связи с утерей. .

ПРОШУ считать недействительным диплом IK №002487 от 28 июня 1995 года регистрационный № 0250 об окончании Симферопольского медицинского училища им. Д.И.Ульянова, по специальности сестринское дело на имя Агарковой Натальи Владимировны. .

УТЕРЯН аттестат о полном среднем образовании КР №44913286, выдан Симферопольской школой №31 1 июня 2013 года на имя Ибрагимовой Марьям Сеиткадировны. Считать недействительным. .

УТЕРЯН диплом магистра на имя: Зарудин Михаил Владимирович, серия: 108224, номер: 0671248, выдан: 30.06.2014 г. Таврическим национальным университетом им. В.И. Вернадского. Просьба считать недействительным. .

УТЕРЯН студенческий билет на имя Клещенко Анжелика Юрьевна, выданный Симферопольским колледжем. Данный студенческий билет считать недействительным. .

УТЕРЯН студенческий билет Таврического колледжа (структурное подразделение) ФГАОУ КФУ им. В. И. Вернадского на имя Сумина Юлия Эдуардовна. Тел. +7-978-922-07-20.

УТЕРЯН студенческий билет № М-ТДЛП 20-179 Крымского инженерно-педагогического университета имени Февзи Якубова на имя Валеевой Елены Олеговны. Считать недействительным. .

УТЕРЯН студенческий билет № М-ТДЛП 20-187 Крымского инженерно-педагогического университета имени Февзи Якубова на имя Широкой Алёны Владимировны. Считать недействительным. .

УТЕРЯН студенческий билет №09.03.04 ФТИ 2020/123, Физико-технический институт, на имя Киндрачук Натан Натанович. Прошу считать данный документ недействительным. .

Волеизъявление о самоопределении и самоидентификации.

Я живой мужчина, суверен, хозяин имени Рустем, которое дали мне при рождение мой отец Энвер и мать Гульнара.

Все мои предки къырымлы (крымцы), таты, ногаи составляют крымскотатарский народ, до депортации 18 мая 1944 года проживали на территории Крыма.

Обладаю от рождения неотъемлемым правом на свою душу и тело, свободой воли и права выбора. Не нуждаюсь в посредниках, опекунах, доверителях или иных фикциях, которых я не назначал от своего истинного имени Рустем. Между мной и творцом нет посредников.

Я обладаю всеми естественными правами, свободой воли, а также владею и пользуюсь правами человека, которые приняты и провозглашены в резолюции 217А(III) Генеральной Ассамблеи ООН от 10 декабря 1948 года.

У меня есть потомство, мои живорожденные дети от живой женщины Заремы:

Живая девочка Сафие, которая родилась 30 января 2012 года.

Живой мальчик Эльдар, который родился 12 января 2016 года.

Я являюсь живорожденным 23 мая 1980 года в городе Чирчик, ташкентская область, Республика УзССР о чем в книге регистрации актов о рождении 1980 года мая месяца 27 числа произведена запись за № 1570. Никогда отсутствующим или пропавшим безвести не был.

Запрещаю понижать мой статус живого мужчины, отождествлять меня с навязанными мне документами, называть меня физическим лицом, гражданином, налогоплательщиком, паспортом, фамилией именем отчеством (ФИО) или какой либо другой юридической фикцией.

Запрещаю собирать, использовать, обрабатывать и хранить мои персональные данные.

Мои фамилия имя отчество (ФИО) являются моей интеллектуальной собственностью.

Мое молчание не означает согласие.

Я оставляю за собой право свободно изменять и дополнять это волеизъявление.

Указание мной в тексте, каких либо документов не является их акцептом.

Каждый, кто возражает против данного волеизъявления может его оспорить в суде в течении 10 дней после публикации.

Полный текст «Волеизъявление о самоопределении и самоидентификации» храниться в свободном доступе в интернете, с ним можно ознакомится по ссылке: https://drive.google.com/drive/folders/1VnC3SugfUZVy8riiVrBeyzixg6ZHd5fZ?usp=sharing

УТЕРЯННОЕ военное приписное, выданное Керченским комиссариатом, на имя Макаров Богдан Геннадьевич считать недействительным. .

УТЕРЯННОЕ приписное свидетельство на имя Кузина Александра Олеговича 23 мая 1997 г. рождения считать недействительным. Нашедшего прошу позвонить по тел. +7-978-789-41-29.

УТЕРЯННОЕ удостоверение №0674, выданное Государственным комитетом по государственной регистрации и кадастру Республики Крым, апрель 2019, на имя Агаповой Елены Николаевны, заместителя заведующего отделом организационно-контрольной работы, считать недействительным в связи с утерей. .

УТЕРЯННЫЙ аттестат о среднем общем образовании, выданный в 2021 году МБОУ «Гимназия №1 им. И.В.Курчатова» г. Симферополь, номер 08204000052677 на имя Скрябиной Милены Алексеевны считать недействительным. .

УТЕРЯННЫЙ военный билет на имя Пронина Сергея Викторовича считать недействительным. .

УТЕРЯННЫЙ студенческий билет номер «21 08/18», выданный Крымским Университетом Культуры, Искусств и Туризма на имя Борзенко Никиты Витальевича считать недействительным. .

УТЕРЯННЫЙ студенческий билет № И-21-433, выданный Крымским инженерно-педагогическим университетом имени Февзи Якубова на имя Абибуллаева Селима Алимовича считать недействительным. .

УТЕРЯННЫЙ студенческий билет, выданный «Крымский Федеральный Университет им. В.И. Вернадского» ФГАОУ ВО Институт «Агротехнологическая Академия» на имя Ириоглова Дарья Петровна, считать недействительным. .

УТЕРЯННЫЙ студенческий билет, выданный Крымским инженерно-педагогическим университетом им. Февзи Якубова на имя Марченковой Алёны Олеговны считать недействительным. .

УТЕРЯННЫЙ студенческий билет, выданный КФУ имени Вернадского на имя Чурсина Анна Сергеевна считать недействительным. .

СООБЩЕНИЯ

ВЛАДЕЛЬЦАМ гаражей №11, №244, находящихся по адресу: г. Симферополь, ул. Балаклавская, 35, ПГСК «Ромашка», срочно связаться с председателем кооператива по телефону. +7-978-825-24-63 Александр Борисович.

ИЩУ одинокого мужчину или женщину, нуждающихся в помощи. Согласна на совместное проживание. Хозяйственная, добрая, досматривала двух родителей. Мне 64 года. Тел. +7-978-10-80-431.

МНЕ 78 лет, одинокая, на инвалидности, пока самостоятельная, но годы идут, поэтому ищу одинокого пенсионера или пенсионерку без своего жилья для совместной жизни и взаимопомощи. Тел. +7-978-715-09-81, г. Саки.

ПЕНСИОНЕРКА ищет компаньонку для совместного проведения досуга и проживания на моей даче у моря. Тел. +7-978-914-42-46.

ПРИГЛАШАЕМ желающих на встречи коллекционеров, которые состоятся каждое воскресенье с 8 до 14 часов. Общекрымский слёт проводится каждое первое воскресенье месяца по адресу: г. Симферополь, кинотеатр «Космос». Тел. +7-978-76-07-995.

У НОТАРИУСА Симферопольского городского нотариального округа Колосовой Светланы Геннадьевны заведено наследственное дело к имуществу умершей 1 июня 2022 года Щекиной Галины Михайловны. Тел. +7-978-707-29-14.

ОБЪЯВЛЕНИЯ КРЫМА! Благодарю, что были с нами! Ушла эпоха... Игорь.

ГАЗЕТА БЕСПЛАТНЫХ ОБЪЯВЛЕНИЙ «ОБЪЯВЛЕНИЯ КРЫМА»

Свидетельство о регистрации ПИ № ТУ 91-00175 выдано 13.05.2015 Управлением Роскомнадзора по Республике Крым и г. Севастополь.
Учредитель, редакция, издатель: Издательство «Литера».
Адрес: 295011, Республика Крым, г. Симферополь, ул. Гоголя, 3, кв. 17.

Главный редактор: Сидоров А.Ю.
E-mail: pressa@ok-litera.ru
Типография: ООО ПЦ «Новая Эра», 295022, Республика Крым, г. Симферополь, ул. Ж. Дерюгиной, 4, оф. 1. Тираж 4 тыс. экз. Подписано в печать: 23.06.2022: по графику в 18:00 (фактически в 18:00). Заказ № 1406

Телефоны: **(3652) 546-202, (978) 745-12-18, (978) 745-12-19**
Сайты: **ok-gazeta.ru, ok-crimea.ru**

НАКОНЕЦ-ТО! РОССИЯ ПОДНИМАЕТ В НЕБО НОВЫЕ ДРОНЫ

В России впервые стартовали государственные сертификационные лётные испытания отечественного беспилотника вертолётного типа БАС-200. Расскажем о том почему это очень важное событие, какие ещё новейшие беспилотные летательные аппараты готовятся встать в строй, а также о других позитивных новостях.

ДОЛГИЙ ВЗЛЁТ

О недостаточном количестве беспилотников российского производства за последние месяцы сказано уже многое. Открытый в прошлом году в Дубне завод по сборке «Орионов» расширяет производство и ведёт дополнительный набор персонала, но пока ещё не вышел на полную мощность.

Впрочем БПЛА «Орион» хоть и успел зарекомендовать себя как отличный аппарат и имеет все шансы на то, чтобы стать рабочей лошадкой наших вооружённых сил, не может охватить весь спектр задач. Поэтому в войсках нашли применение обычные гражданские квадрокоптеры, позволяющие вести наблюдение и разведку. Они относительно недорогие, компактные и лёгкие в управлении, но, к сожалению, не производятся в России и имеют серьёзные ограничения по дальности и продолжительности полёта.

Поэтому давно назрел вопрос по выпуску в России не только БПЛА самолётного, но и вертолётного типа. Они могут надолго зависать над одной точкой для наблюдения, имеют дальность работы в сотни километров и способны доставлять грузы. Сообщается, что такие аппараты будут в будущем выпускаться и на заводе компании «Кронштадт», но на самом деле у нас уже есть несколько готовых гражданских моделей, одна из которых – БАС-200 наконец-то впервые в истории страны вышла на стадию сертификации. О том, что это за система расскажем после сводки новостей.

ВРЕМЯ НОВОСТЕЙ

В Зеленодольске спущен на воду очередной катер специального назначения проекта 21980 «Грачонок».

Холдинг «СТМ» представил новый троллейбус собственной разработки.

«Чебоксарский завод силовых агрегатов» - российские погрузчики новой марки «СИЛАНТ».

НПО «Андроидная техника» представило самый маленький в мире бесколлекторный электродвигатель.

В МГТУ им. Н.Э.Баумана созданы первые в мире микропроцессор и суперкомпьютер, в которых на аппаратном уровне реализован набор команд дискретной математики.

Представлена миниатюрная материнской плата «Ангара», под процессор Baikal-M.

В «НПО «Курганприбор» запустили уникальную российскую производственную линию литья.

В Пермском крае - новое ткацкое производство.

В Махачкале - завод сухих строительных смесей.

В Керчи – завод по производству рыбной муки.

В Мариуполе началась большая стройка – на месте бывшего рынка возводится жилой квартал с магазинами и поликлиникой.

ДОРОГА В НЕБО

Беспилотный комплекс вертолётного типа БАС-200 предназначен для выполнения работ по мониторингу местности, обнаружению объектов и слежению за ними, передаче видеоинформации на пункт управления в режиме реального времени, транспортировки грузов и проведения спасательных работ. Может работать в автоматическом режиме продолжительностью до 4 часов с грузом до 50 кг. Предусмотрена установка широкого перечня оборудования для мониторинга и аэрофотосъемки. Дальность полёта с полной загрузкой составляет 430 км.

Есть у нас и более грузоподъёмные системы. Например, такие как представленный в конце апреля SH-750 от компании «Аэромакс». Он способен поднимать до 300 кг полезной нагрузки, преодолевать расстояние в 600 км, достигая скорости в 200 км/ч.

Ещё более тяжёлый SH-3000, рассчитанный на полезную нагрузку в 1 тонну находится в высокой степени готовности и должен совершить свой первый полёт в следующем году.

Есть и другие модели, например, VRT-300.

Таким образом, у нас уже имеются различные летающие гражданские образцы, но при этом нет ни одного коммерческого дрона, который прошёл бы процедуру государственной сертификации. БАС-200 – должен стать первым и это, действительно, важное событие.

Сертификация беспилотников – это сложное и дорогостоящее мероприятие, которое ничем не отличается от сертификации самолётов или вертолётов и потому часто не по карману многим производителям. Но без сертификации невозможно начать массовое производство и поставку заказчикам. По этой причине процесс развития российских беспилотников был заторможен.

Был, потому что сейчас мы видим выход первого БЛА на сертификационные испытания и потому что к нашим законодателям приходит понимание необходимости упрощения процедуры. Сейчас в адрес Росавиации и Минтранса поступило предложение об упрощенном регламенте сертификации, оценки лётной годности и проверки на технологическую готовность. Если не упростить процедуру, то едва ли удастся выполнить правительственный план по перевозке более 18 тыс тонн грузов беспилотными авиационными системами до 2030 года.

Таким образом развитие соответствующих систем в России тормозится не из-за нехватки технологий, а из-за несовершенного законодательства.

Конечно, вышеописанные БЛА вертолётного типа имеют гражданское предназначение. Но в современных условиях граница между военными и гражданскими дронами тает на глазах. К тому же и на театре боевых действий для беспилотников найдётся немало работы – от доставки гуманитарных грузов без риска для жизни пилотов, до поисково-спасательных операций и тушения очагов огня специальными противопожарными бомбами. Также такие дроны применяются для обследования линий электропередач и газопроводов на предмет обнаружения неисправностей, что позволяет предотвратить масштабные аварии.

В общем, если изначально в нашей стране эта техника создавалась с расчётом на работу преимущественно в северных регионах, то теперь представляется, что им найдётся много дел и на юге. Тем быстрее необходимо решить проблемы с госрегулированием и начать их массовое производство.

Но кроме материального производства, остро стоит и вопрос создания новых систем управления.

НУЖНЫ ПРОГРАММИСТЫ!

Эволюция дронов движется по пути увеличения их автономности. В будущем у операторов БПЛА будет оставаться всё меньше функций, а сами дроны будут всё более самостоятельными. Крупнейшие мировые корпорации сегодня вкладывают огромные средства в разработку таких систем. Подобная система управления роем авиационных беспилотников была представлена в прошлом году и российской компанией «Кронштадт». Но понятно, что это только начало пути, а значит для развития нам требуются не только конструкторы, инженеры, но и толковые программисты.

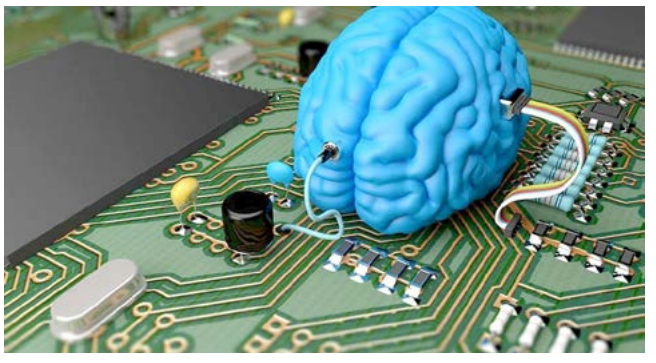

Освоить «Науку о данных» или Data Science можно в одном из ведущих технических вузов страны – МФТИ. А теперь и в режиме онлайн из любой точки мира с комфортным графиком. Программа рассчитана на обучение с нуля, хотя и предполагает небольшое вступительное испытание. Под руководством опытных преподавателей студенты здесь не только получают теоретические знания, но и работают над реальными проектами.

«Наука о данных» это анализ и обработка данных, а также разработка и обучение нейросетей и искусственного интеллекта - одно из самых востребованных и перспективных направлений в информатике. Она имеет гораздо большее применение, нежели создание систем управления БПЛА. Поэтому, спрос на специалистов растёт каждый год, зарплаты в России составляют 200-250 тыс. рублей, а теперь государство ещё и стимулирует программистов всевозможными льготами.

Так, обучающимся по программе слушателям в МФТИ предлагается отсрочка от армии, льготный кредит на оплату, а по итогам выдаётся диплом государственного образца. Таким образом, если вы всерьёз задумываетесь о новой профессии, настоятельно рекомендуем обратить внимание на данное предложение.

Текст выпуска и первоисточники на сайте ***время-вперед.рус.***

2 000058 075010